

DELOMRÅDES PROGNOS 2023-2038 SVEDALA KOMMUN



Statisticon
STATISTICS & RESEARCH

STATISTICON AB
VI SER LIVET BAKOM SIFFRORNA
Östra Ågatan 31, 753 22 UPPSALA | Tel vx: 010 - 130 80 00
E-post: prognoser@statisticon.se | Webb: www.statisticon.se

INNEHÅLLSFÖRTECKNING

5	Sammanfattning
6	Svedala tätort
10	Sjödiken
14	Svedala omland
18	Börringe
22	Törringe
26	Västra Kärrstorp
30	Holmeja
34	Klågerups tätort
38	Klågerups omland
42	Bara tätort
46	Bara omland
50	Bjärshög
54	Skabersjö

Vad kan vi med säkerhet säga om

Vad kan vi med säkerhet säga om framtiden? Inte mycket. Att skapa en mer eller mindre trolig bild av hur framtiden kommer att se ut är ändå möjligt.

Det brukar sägas att man kan visa vad som helst med statistik. Det finns dock bara ett fåtal sätt att på ett vetenskapligt stringent och korrekt sätt analysera statistiska material.

Vi arbetar med befolkningsprognoser på kontinuerlig basis och på olika regionala nivåer - från små skolupptagningsområden i landsbygdskommuner till omfattande länsområden. Vi gör årligen prognoser för omkring femtio kommuner i landet.

Vi har därför en gedigen erfarenhet av att hantera de svårigheter som prognosarbete innebär. Vi är väl förtrogna med vilka vägar som är framkomliga när det gäller att göra nödvändiga antaganden i prognoserna, t.ex. avseende flyttströmmar, och för att minimera den statistiska osäkerheten tillämpar vi avancerade prognosmodeller. Vi följer kontinuerligt forskningen inom området och använder de senaste och mest tillförlitliga prognosmetoderna.

Vi kan dessutom som externt konsultföretag erbjuda våra uppdragsgivare en fristående och politiskt obunden källa till information. Detta borgar för objektiva planerings- och beslutsunderlag.

Mats Forsberg
VD Statisticon

SAMMANFATTNING

I följande rapport ges en befolkningsprognos för 14 delområden i Svedala.

Område 1 kallas Svedala tätort och består av NYKO 11

Område 2 kallas Sjödiken och består av NYKO 12

Område 3 kallas Svedala omland och består av NYKO 13

Område 4 kallas Börringe och består av NYKO 14 och 15

Område 5 kallas Törringe och består av NYKO 16

Område 6 kallas Västra Kärrstorp och består av NYKO 17

Område 7 kallas Hyby tätort och består av NYKO 21

Område 8 kallas Klågerups tätort och består av NYKO 22

Område 9 kallas Klågerups omland och består av NYKO 23

Område 10 kallas Bara tätort och består av NYKO 24

Område 11 kallas Bara omland och består av NYKO 24

Område 12 kallas Bjärshög och består av NYKO 26

Område 13 kallas Skabersjö och består av NYKO 27

Område 14 kallas Restområde och består av NYKO 99 och redovisas endast på sidan 5



1:60 000

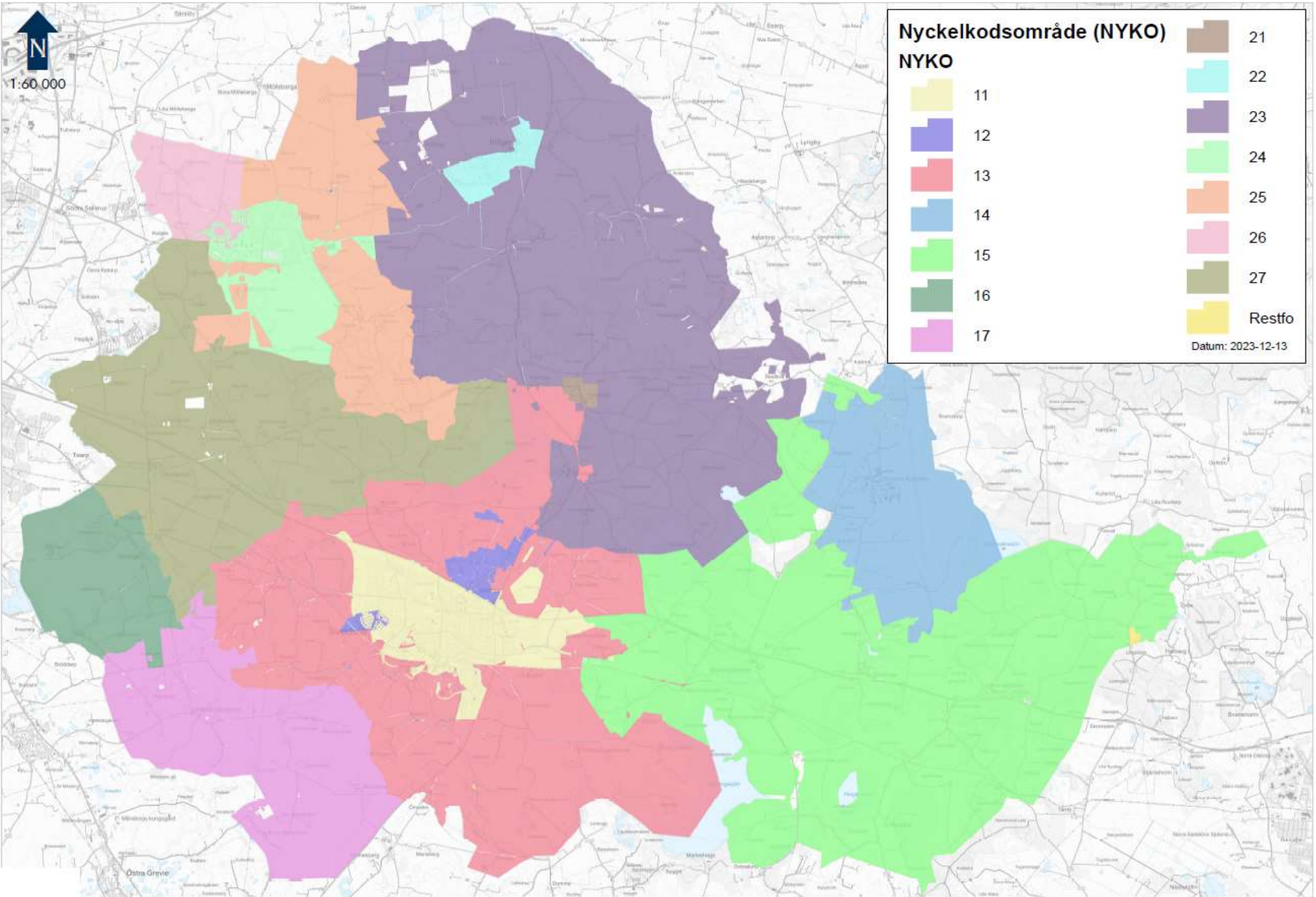

SAMMANFATTANDE TABELL AV UTVECKLINGEN ÖVER TIDEN

I tabellen nedan sammanfattas den prognostiserade utvecklingen över tiden av folkmängden i kommunen och dess delområden.

Folkmängd i kommunens delområden

Delområde	2022	2023	2024	2025	2026	2027	2028	2029	2030
Svedala tätort	12 191	12 340	12 338	12 411	12 564	12 818	13 003	13 264	13 518
Sjödiken	349	352	352	352	352	352	352	351	351
Svedala omland	1 357	1 374	1 373	1 374	1 374	1 374	1 374	1 370	1 368
Börringe	652	639	645	663	681	718	754	781	799
Törringe	81	78	78	78	78	78	77	77	77
Västra Kärrstorp	301	294	294	294	294	294	294	293	293
Holmeja	214	220	220	220	220	220	220	219	218
Klågerups tätort	2 292	2 275	2 280	2 285	2 289	2 293	2 297	2 356	2 417
Klågerups omland	673	670	669	669	668	668	667	664	661
Bara tätort	4 594	4 612	4 727	4 885	4 944	4 948	5 071	5 309	5 542
Bara omland	179	177	177	177	177	176	176	176	176
Bjärshög	82	87	88	88	87	87	87	87	87
Skabersjö	305	308	308	307	307	307	307	307	306
Restområde	18	38	38	38	38	38	38	38	38
TOTALT	23 288	23 462	23 586	23 838	24 072	24 371	24 718	25 292	25 849

Delområde	2031	2032	2033	2034	2035	2036	2037	2038
Svedala tätort	13 755	13 935	14 035	14 179	14 321	14 460	14 599	14 738
Sjödiken	350	351	351	351	351	351	351	351
Svedala omland	1 368	1 369	1 370	1 371	1 372	1 372	1 372	1 372
Börringe	818	839	859	860	860	860	860	860
Törringe	77	77	77	77	77	77	77	77
Västra Kärrstorp	293	293	293	293	293	292	292	292
Holmeja	218	218	218	218	218	218	218	218
Klågerups tätort	2 469	2 522	2 576	2 597	2 618	2 639	2 659	2 680
Klågerups omland	660	661	661	661	661	661	661	661
Bara tätort	5 793	5 967	6 074	6 183	6 290	6 396	6 501	6 607
Bara omland	176	176	176	176	176	176	176	176
Bjärshög	87	87	87	87	87	87	87	87
Skabersjö	306	306	306	306	306	306	306	306
Restområde	38	38	38	38	38	38	38	38
TOTALT	26 408	26 839	27 121	27 398	27 669	27 934	28 199	28 462

TOTAL FOLKMÄNGD I SVEDALA TÄTORT

Historisk utveckling av folkmängden 2016-2022 samt prognostiserad folkmängd 2023-2038.

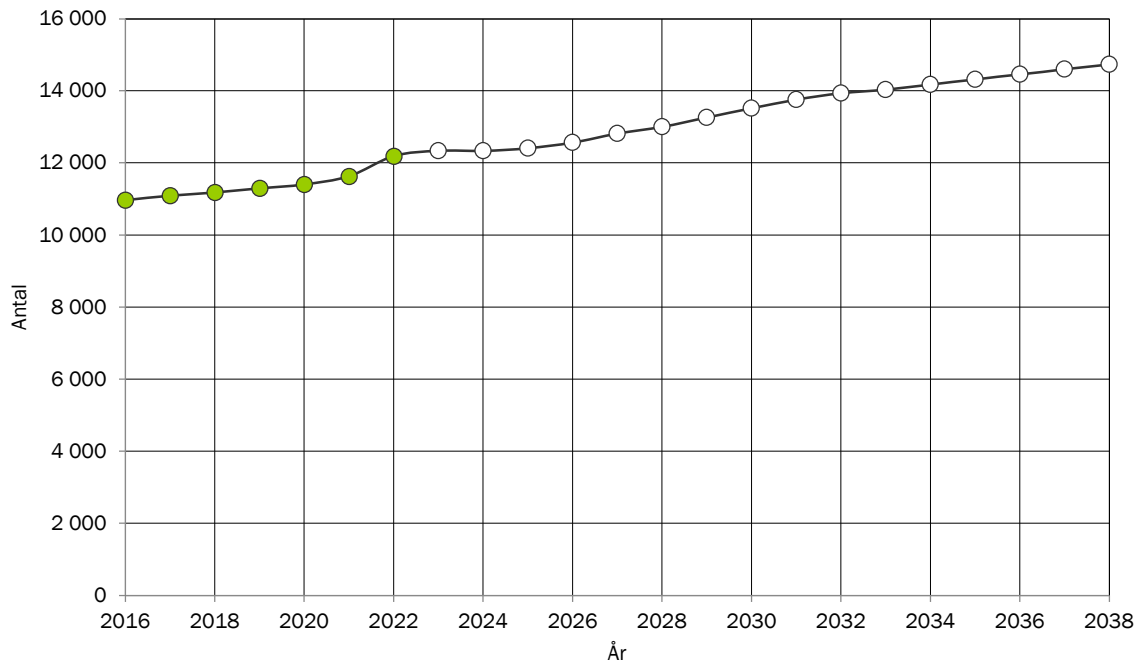

BEFOLKNINGSSTRUKTUR I SVEDALA TÄTORT

Förändring av ålderstrukturen under prognosperioden. Jämförelse mellan faktisk ålderstruktur 2022 och prognostiserad ålderstruktur 2038.

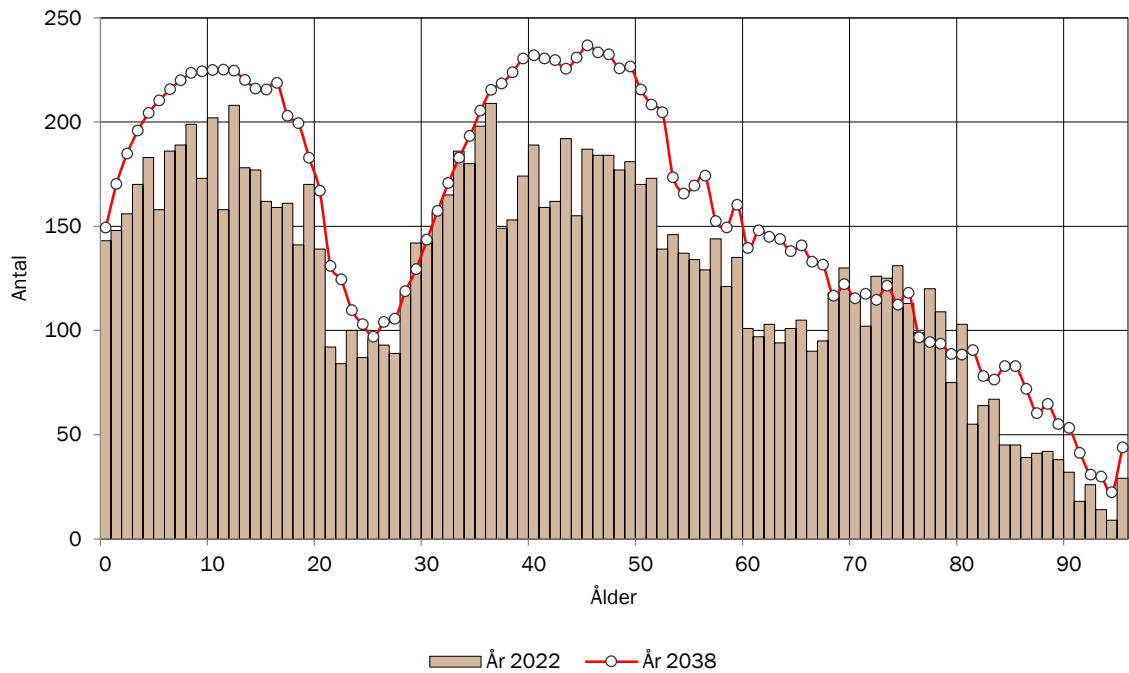

BEFOLKNINGSSTRUKTUR I SVEDALA TÄTORT EFTER KÖN

Jämförelse mellan antalet män och antalet kvinnor i olika åldrar 2022

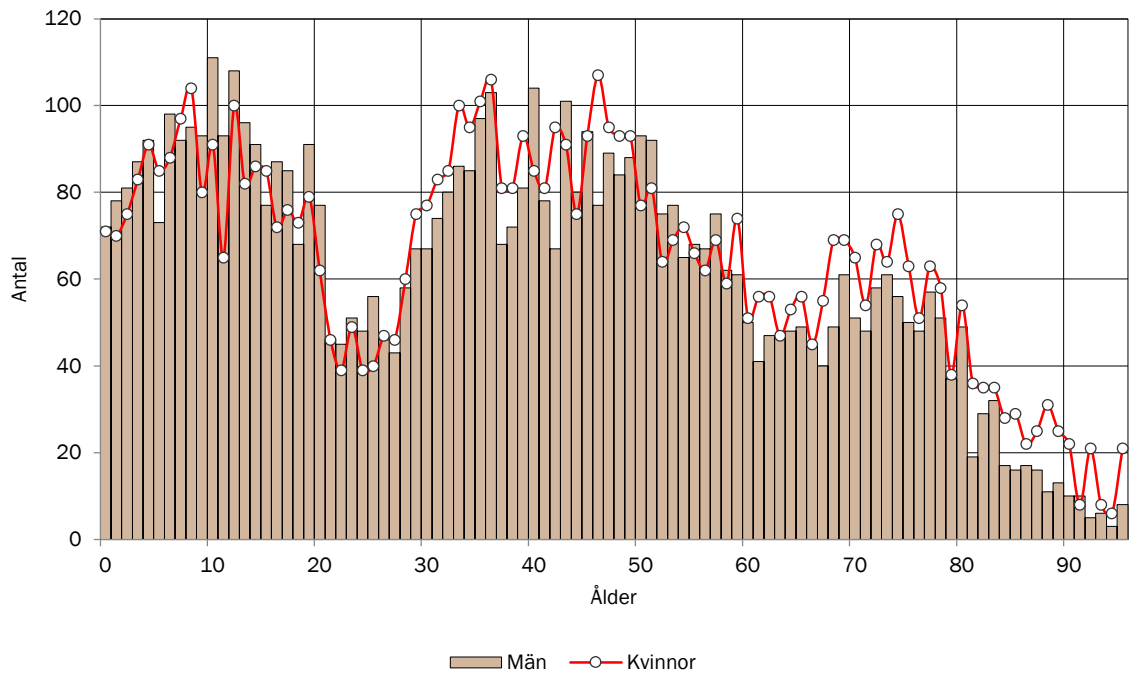

BEFOLKNINGSSTRUKTUR I SVEDALA TÄTORT

Antal personer i respektive åldersklass per 1000 invånare 2022. Jämförelse med kommunen.

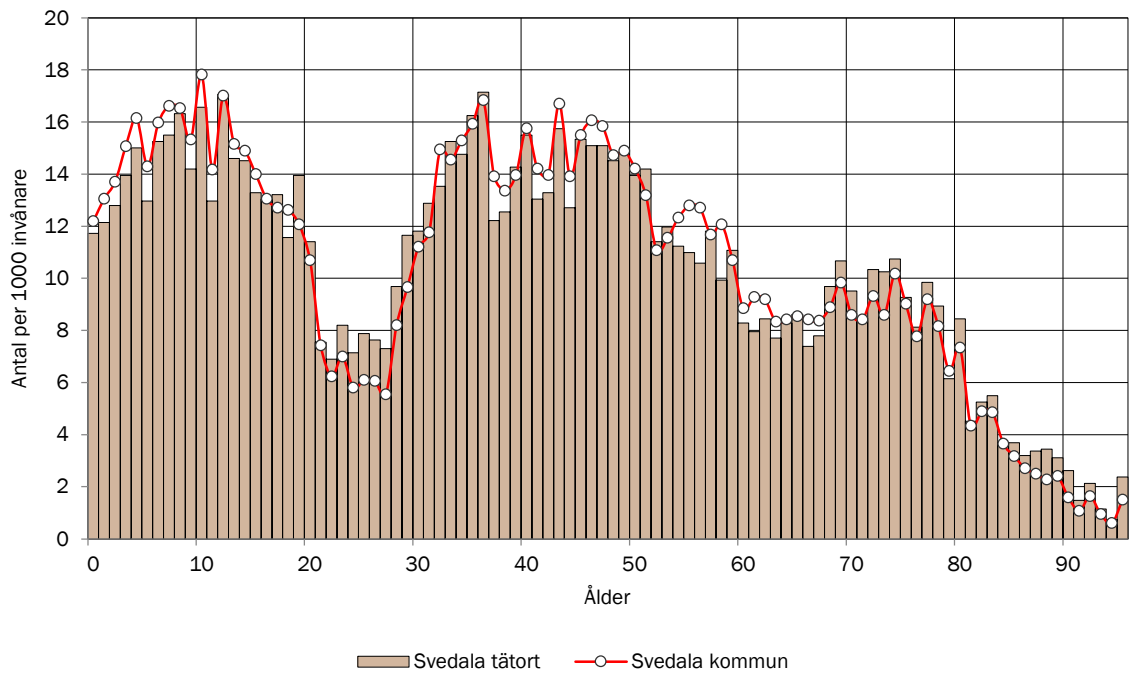

ANTAL BARN EFTER ÅLDERSKATEGORI I SVEDALA TÄTORT

Historisk utveckling av antalet barn i Svedala tätort år 2016-2022 samt prognostiserat antal 2023-2038.

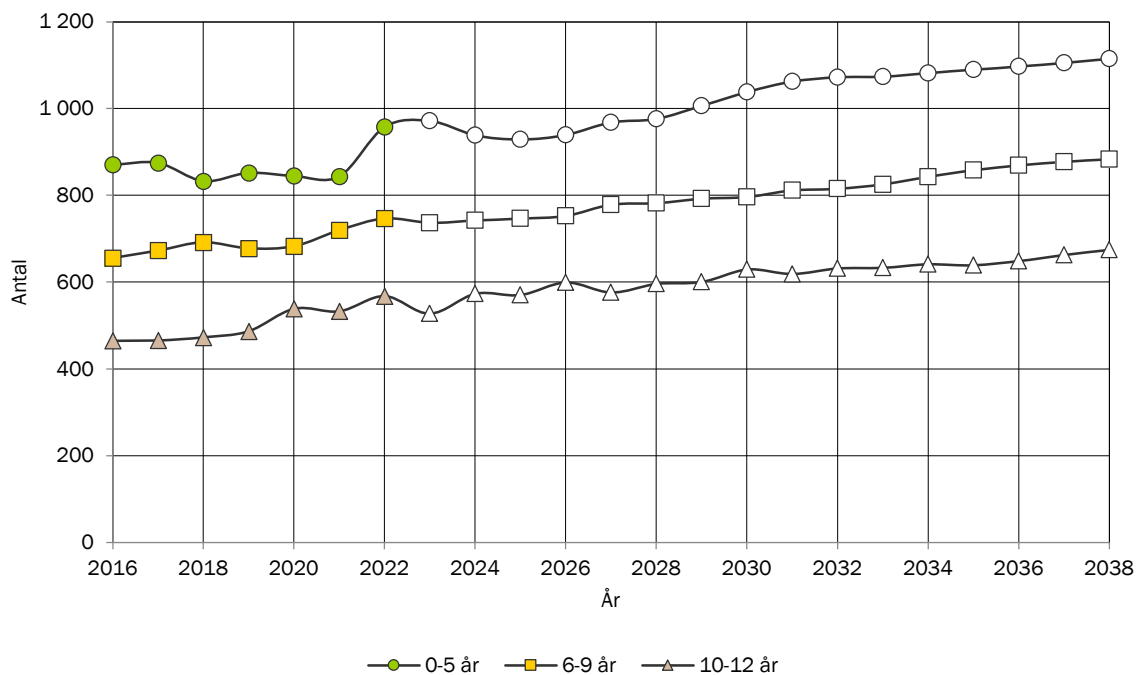

ANTAL UNGDOMAR EFTER ÅLDERSKATEGORI I SVEDALA TÄTORT

Historisk utveckling av antalet ungdomar i Svedala tätort år 2016-2022 samt prognostiserat antal 2023-2038.

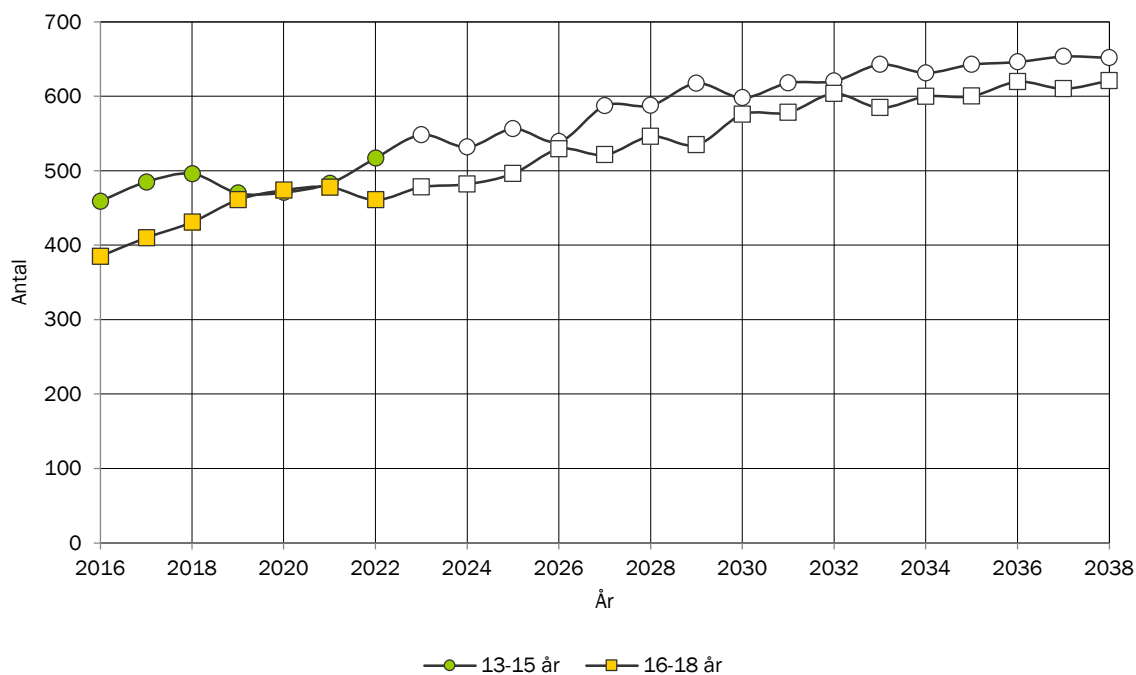

ANTAL VUXNA EFTER ÅLDERSKATEGORI I SVEDALA TÄTORT

Historisk utveckling av antalet vuxna i Svedala tätort år 2016-2022 samt prognostiserat antal 2023-2038.

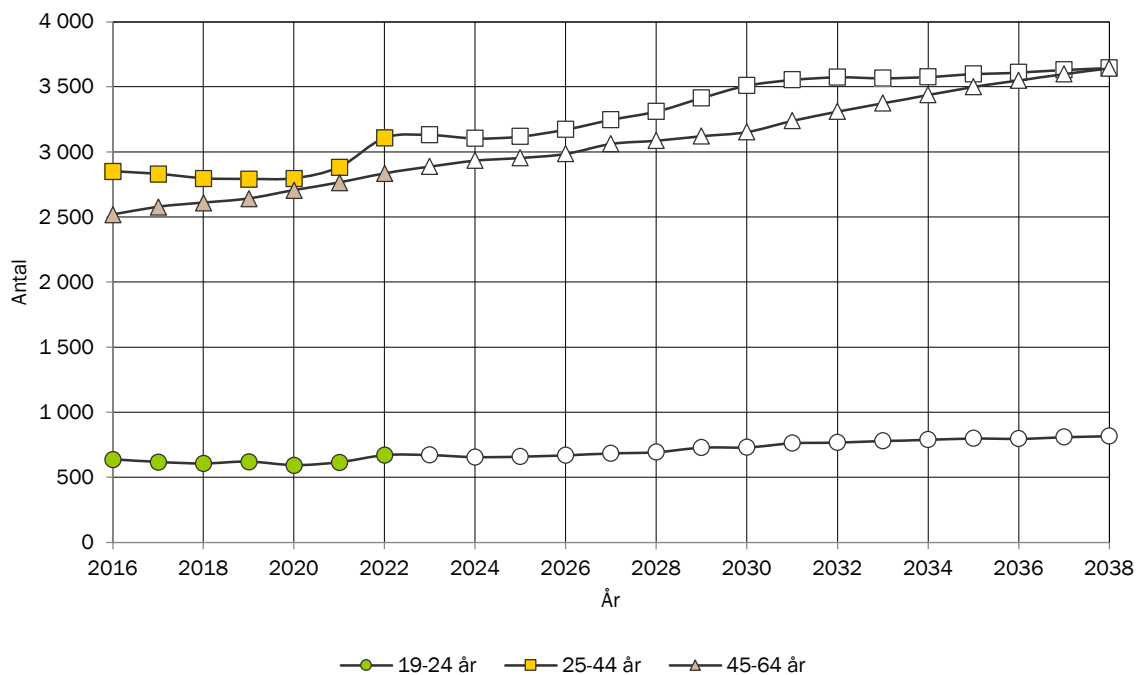

ANTAL ÄLDRE EFTER ÅLDERSKATEGORI I SVEDALA TÄTORT

Historisk utveckling av antalet äldre i Svedala tätort år 2016-2022 samt prognostiserat antal 2023-2038.

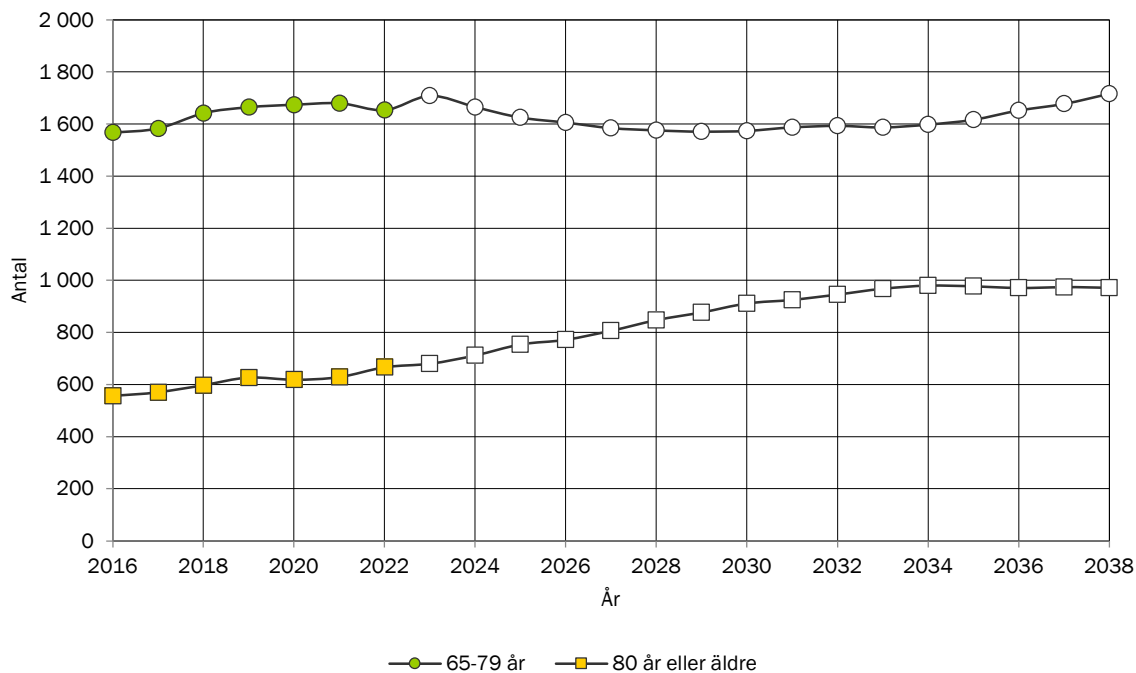

TOTAL FOLKMÄNGD I SJÖDIKEN

Historisk utveckling av folkmängden 2016-2022 samt prognostiserad folkmängd 2023-2038.

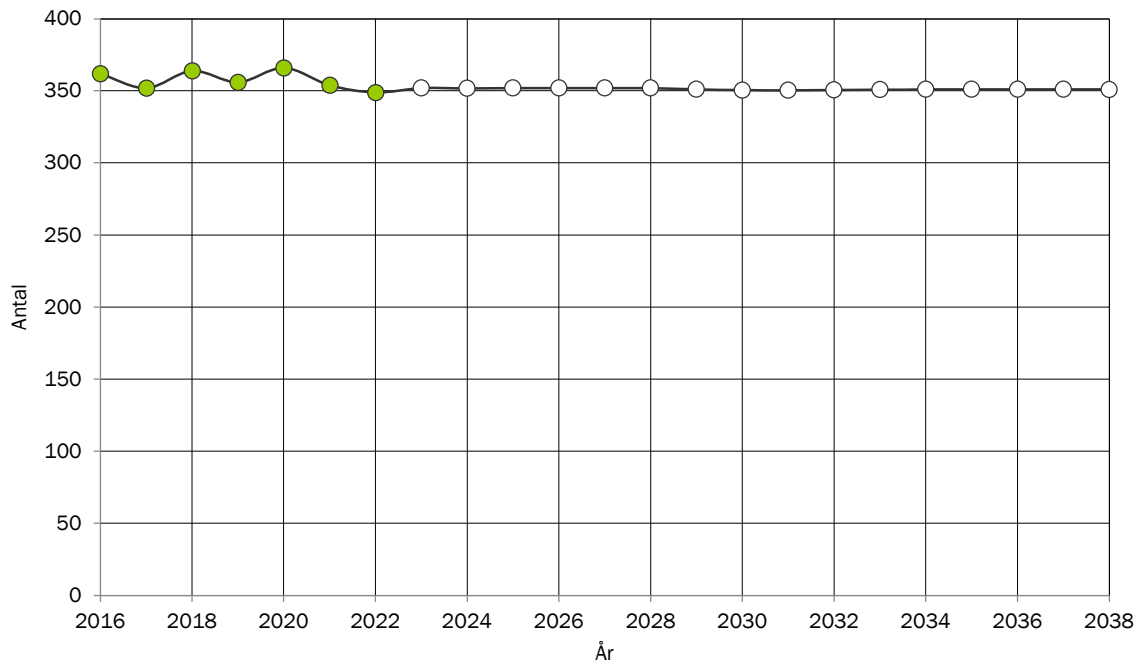

BEFOLKNINGSSTRUKTUR I SJÖDIKEN

Förändring av ålderstrukturen under prognosperioden. Jämförelse mellan faktisk ålderstruktur 2022 och prognostiserad ålderstruktur 2038.

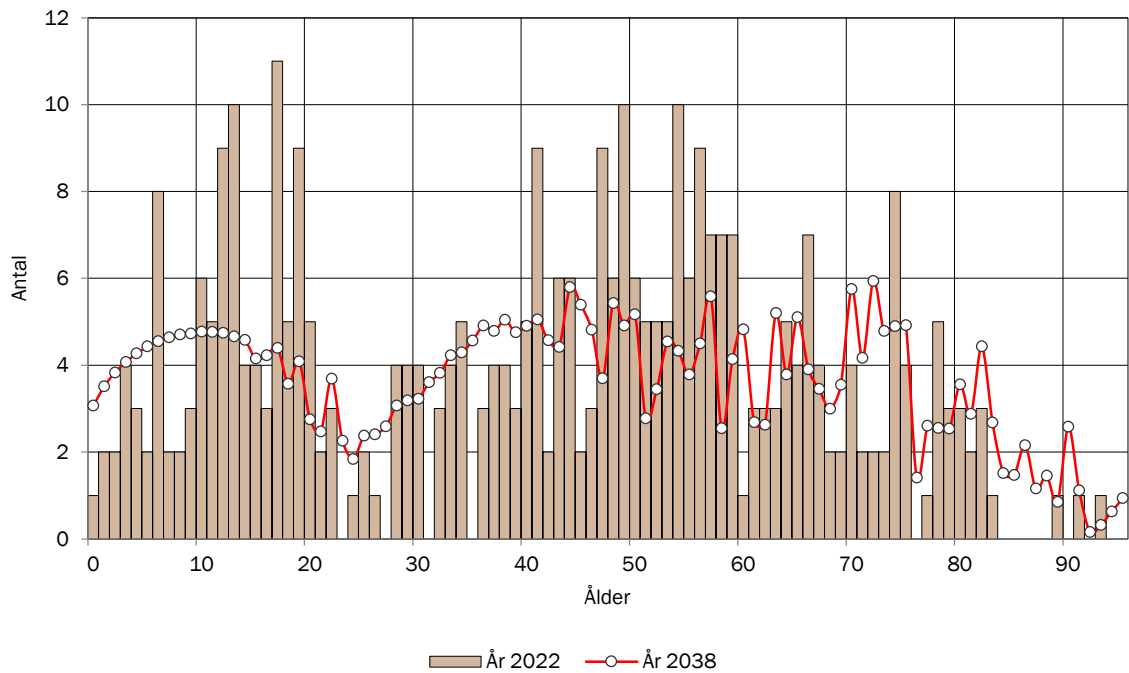

BEFOLKNINGSSTRUKTUR I SJÖDIKEN EFTER KÖN

Jämförelse mellan antalet män och antalet kvinnor i olika åldrar 2022

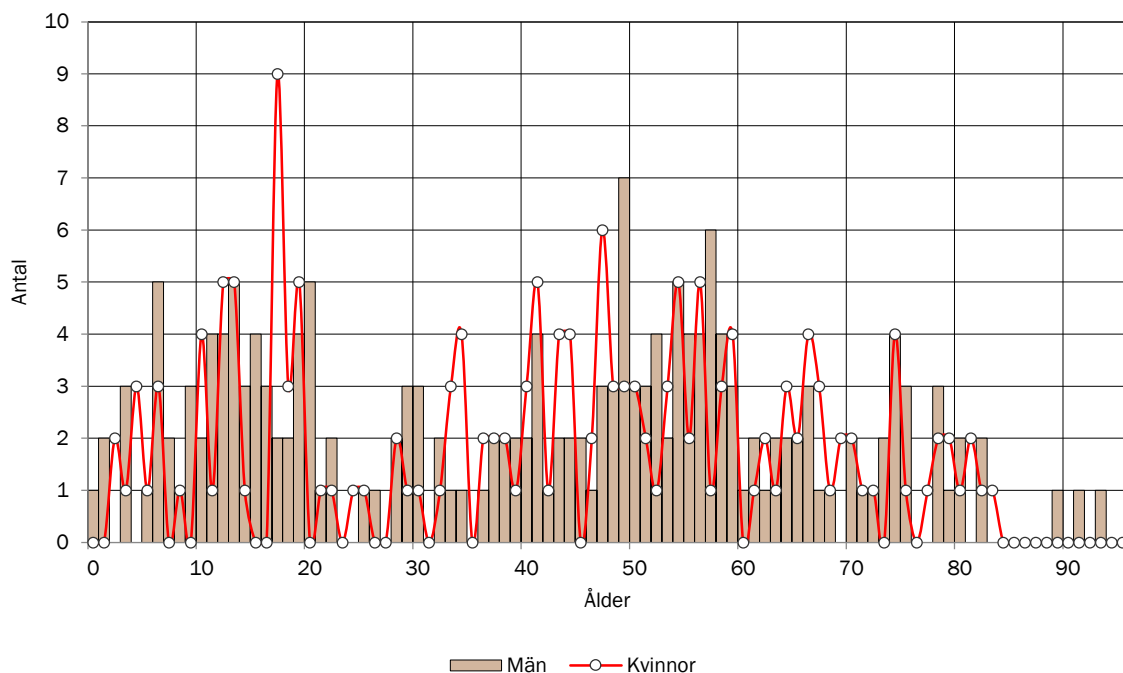

BEFOLKNINGSSTRUKTUR I SJÖDIKEN

Antal personer i respektive åldersklass per 1000 invånare 2022. Jämförelse med kommunen.

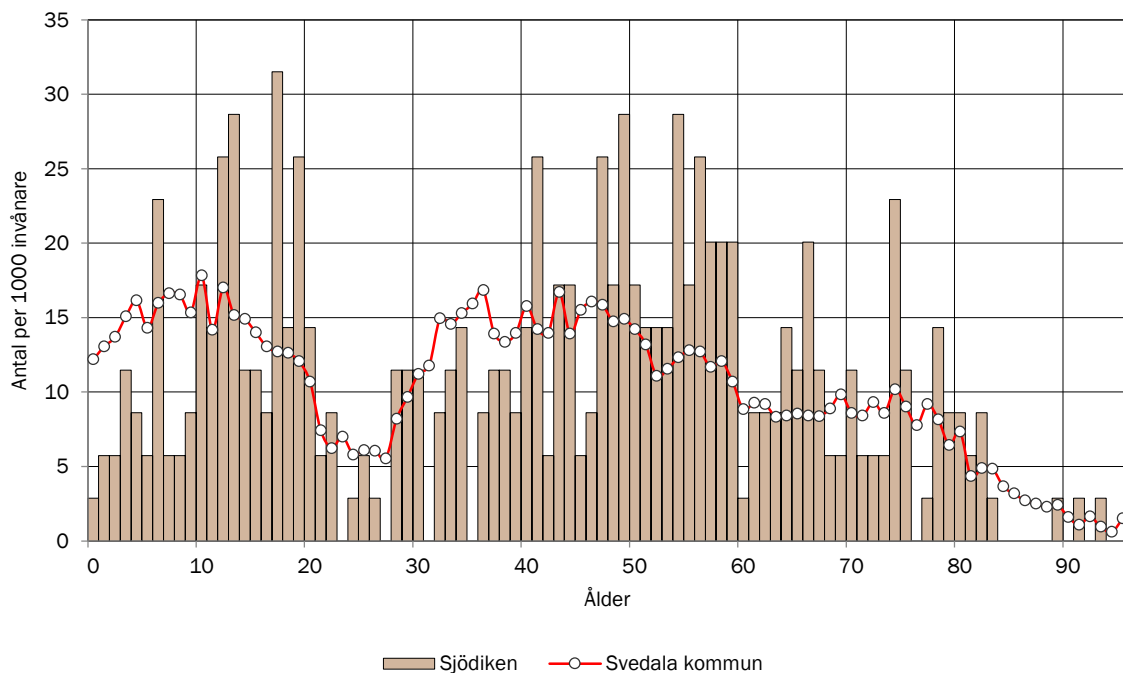

ANTAL BARN EFTER ÅLDERSKATEGORI I SJÖDIKEN

Historisk utveckling av antalet barn i Sjödiiken år 2016-2022 samt prognostiserat antal 2023-2038.

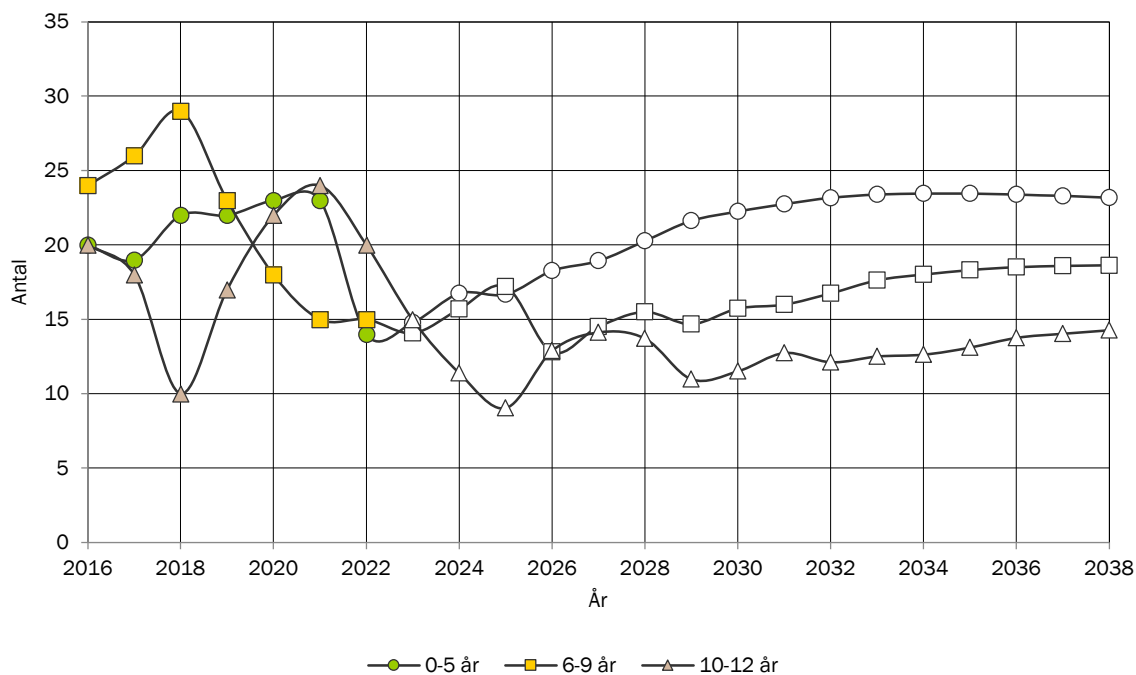

ANTAL UNGDOMAR EFTER ÅLDERSKATEGORI I SJÖDIKEN

Historisk utveckling av antalet ungdomar i Sjödiiken år 2016-2022 samt prognostiserat antal 2023-2038.

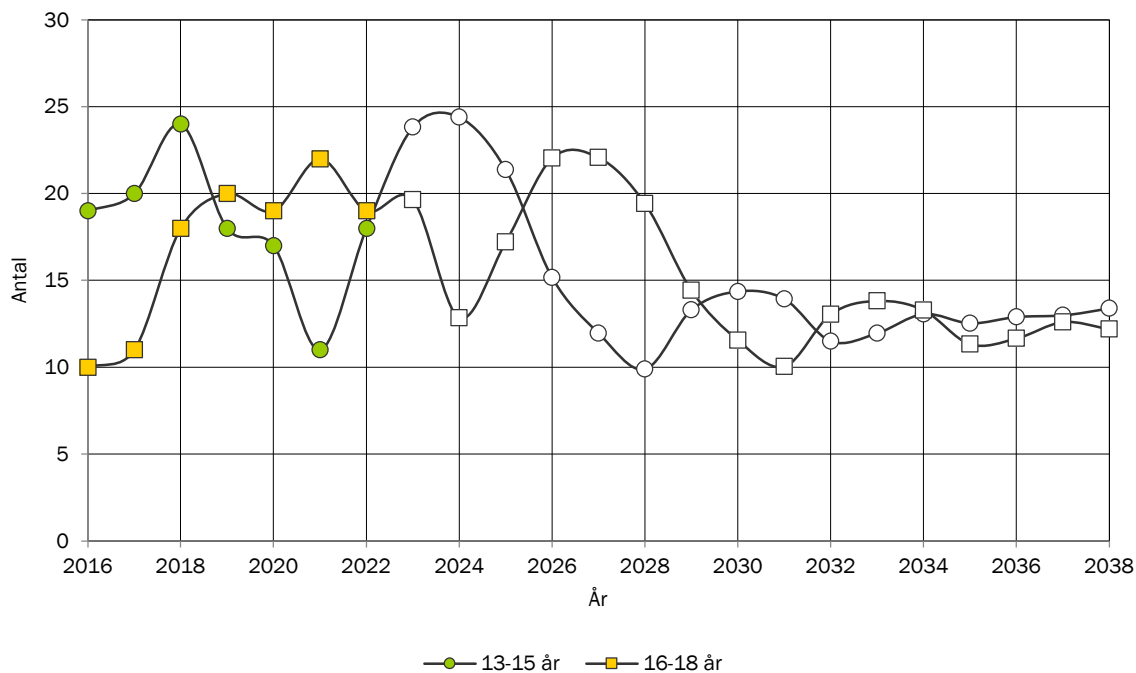

ANTAL VUXNA EFTER ÅLDERSKATEGORI I SJÖDIKEN

Historisk utveckling av antalet vuxna i Sjödiken år 2016-2022 samt prognostiserat antal 2023-2038.

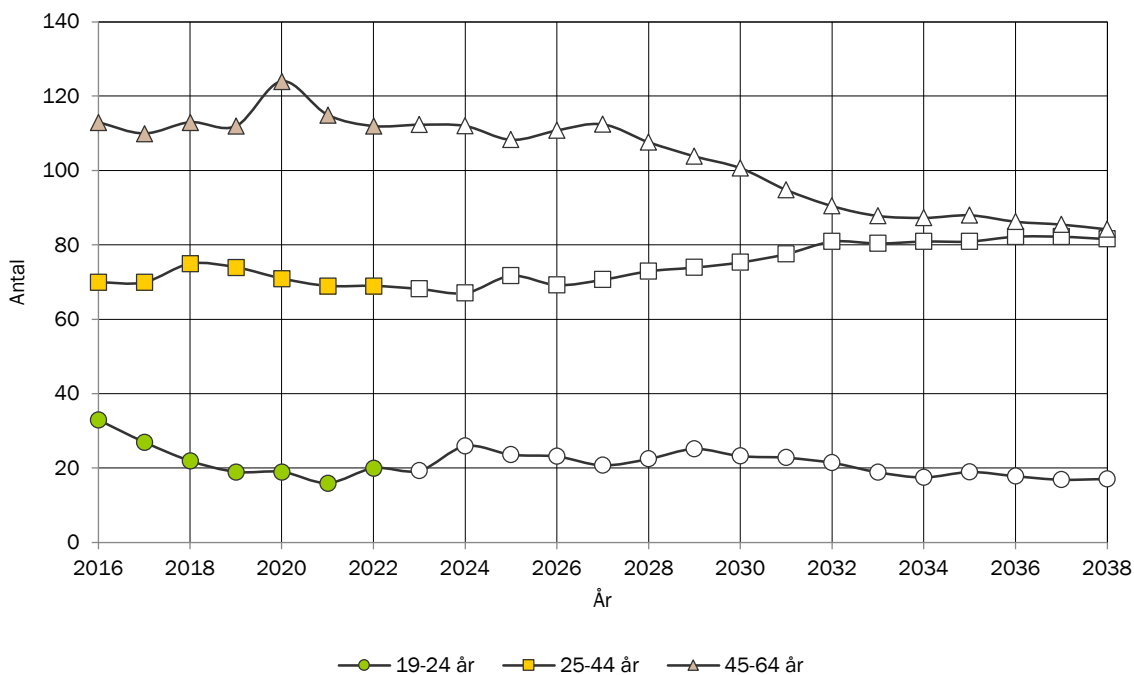

ANTAL ÄLDRE EFTER ÅLDERSKATEGORI I SJÖDIKEN

Historisk utveckling av antalet äldre i Sjödiken år 2016-2022 samt prognostiserat antal 2023-2038.

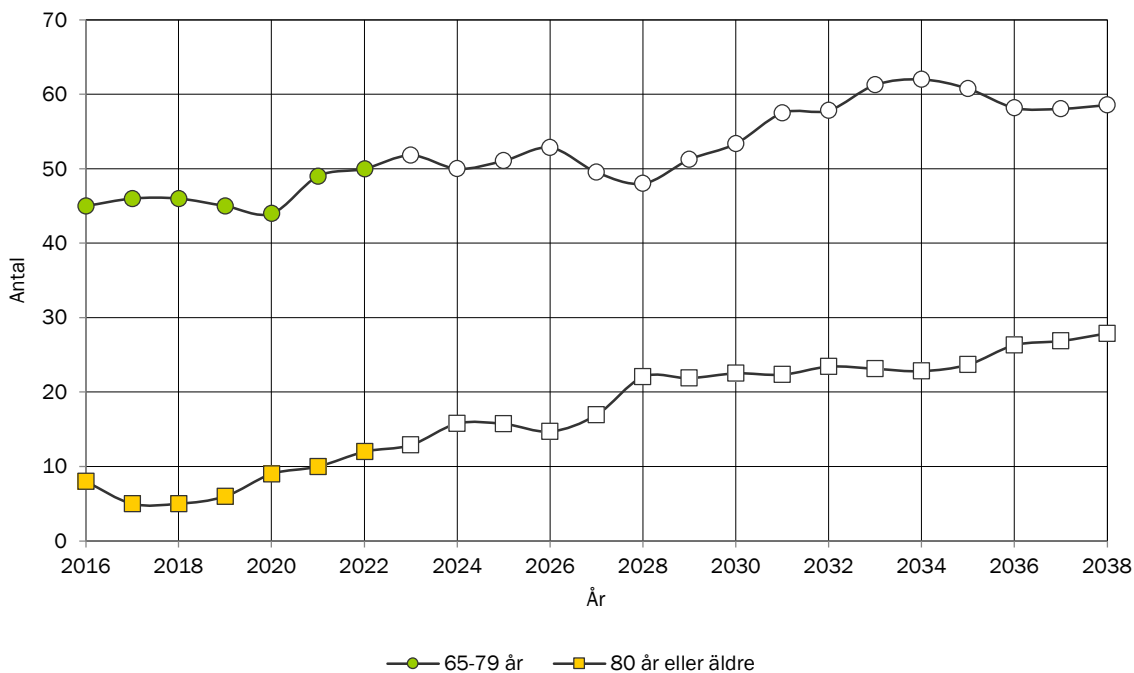

TOTAL FOLKMÄNGD I SVEDALA OMLAND

Historisk utveckling av folkmängden 2016-2022 samt prognostiserad folkmängd 2023-2038.

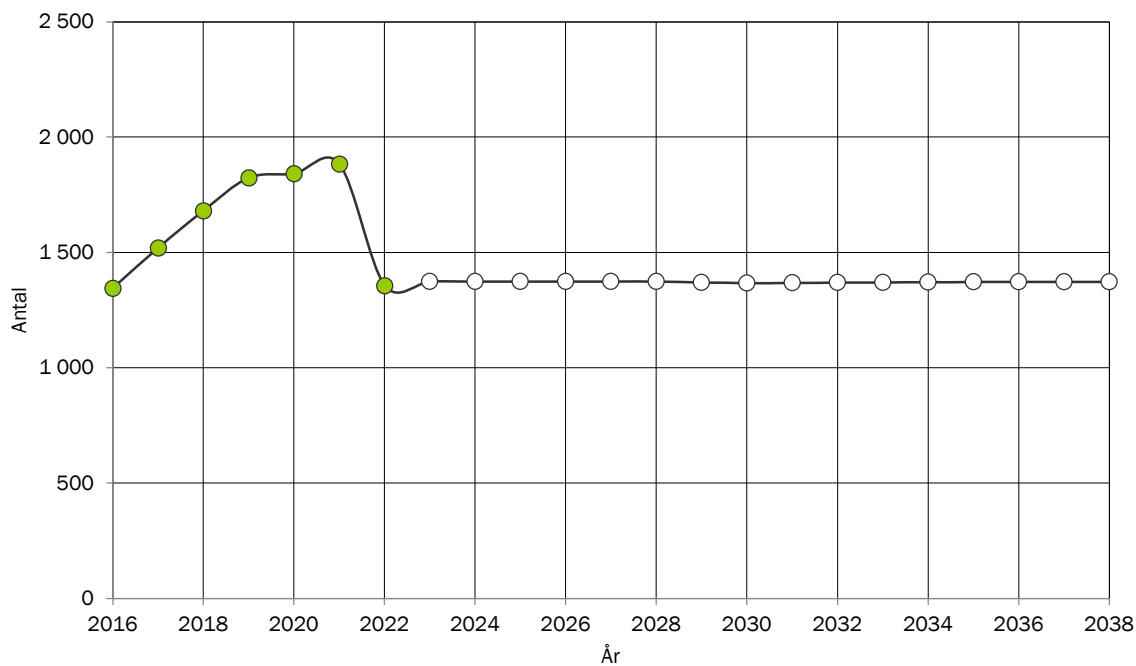

BEFOLKNINGSSTRUKTUR I SVEDALA OMLAND

Förändring av ålderstrukturen under prognosperioden. Jämförelse mellan faktisk ålderstruktur 2022 och prognostiserad ålderstruktur 2038.

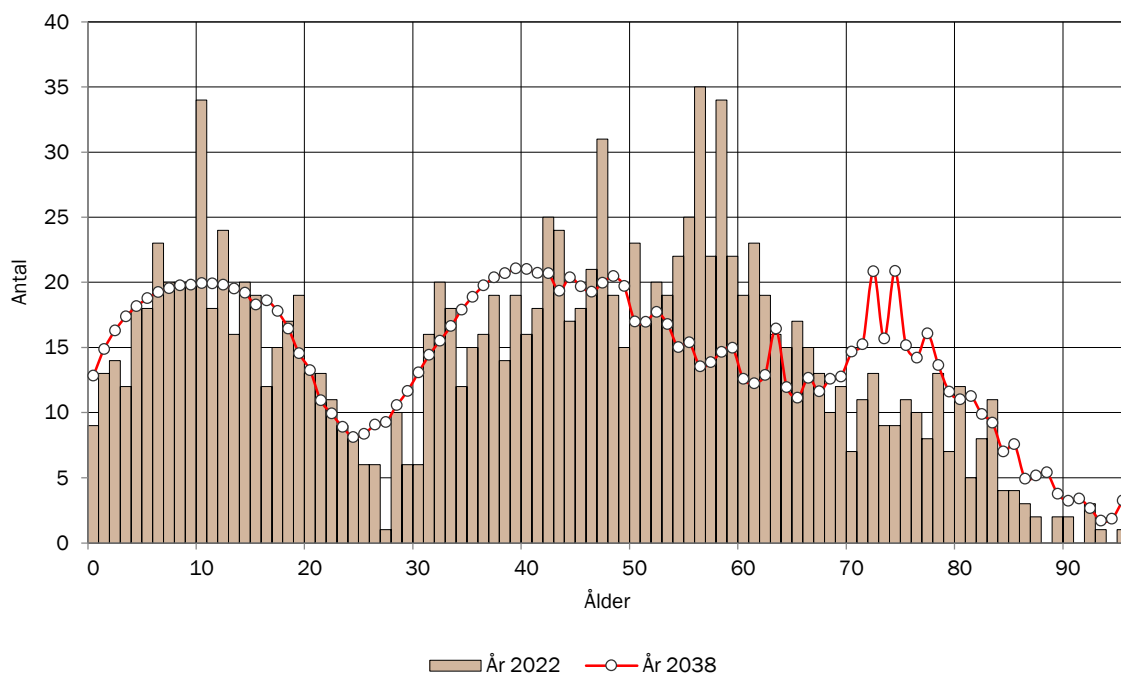

BEFOLKNINGSSTRUKTUR I SVEDALA OMLAND EFTER KÖN

Jämförelse mellan antalet män och antalet kvinnor i olika åldrar 2022

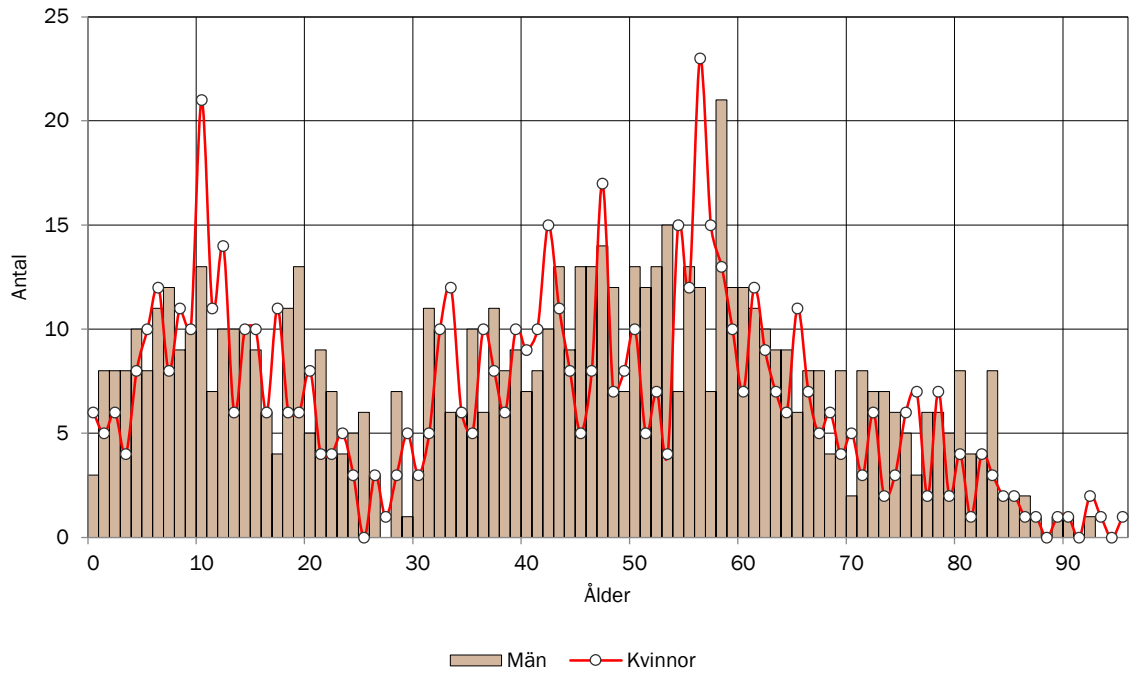

BEFOLKNINGSSTRUKTUR I SVEDALA OMLAND

Antal personer i respektive åldersklass per 1000 invånare 2022. Jämförelse med kommunen.

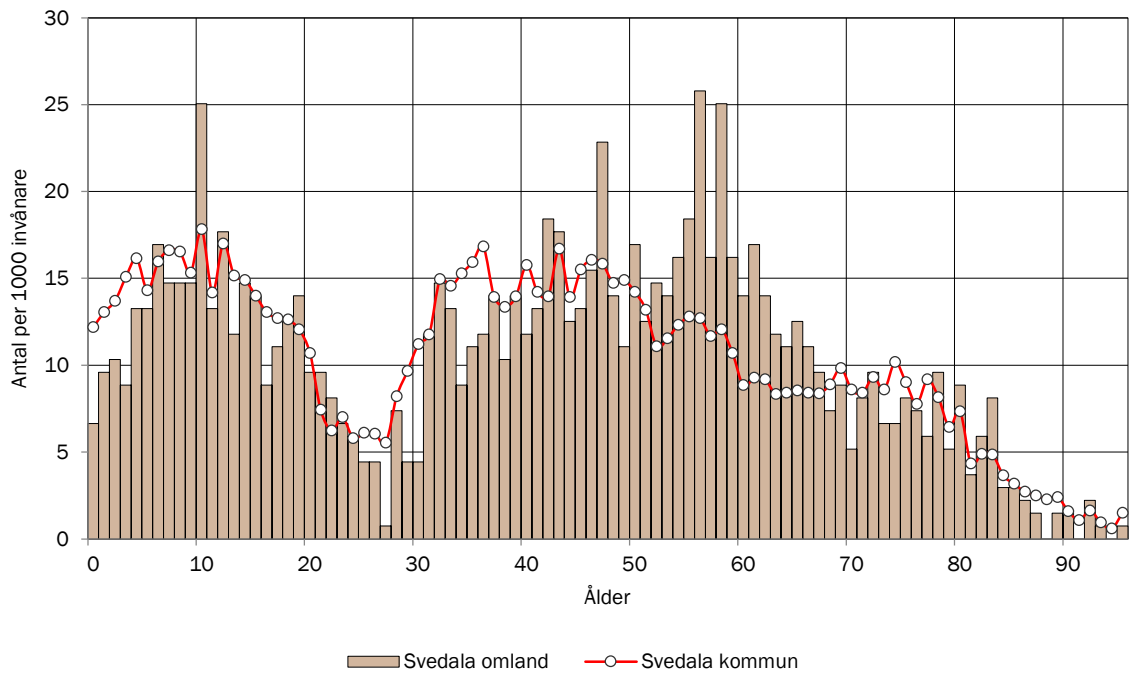

ANTAL BARN EFTER ÅLDERSKATEGORI I SVEDALA OMLAND

Historisk utveckling av antalet barn i Svedala omland år 2016-2022 samt prognostiserat antal 2023-2038.

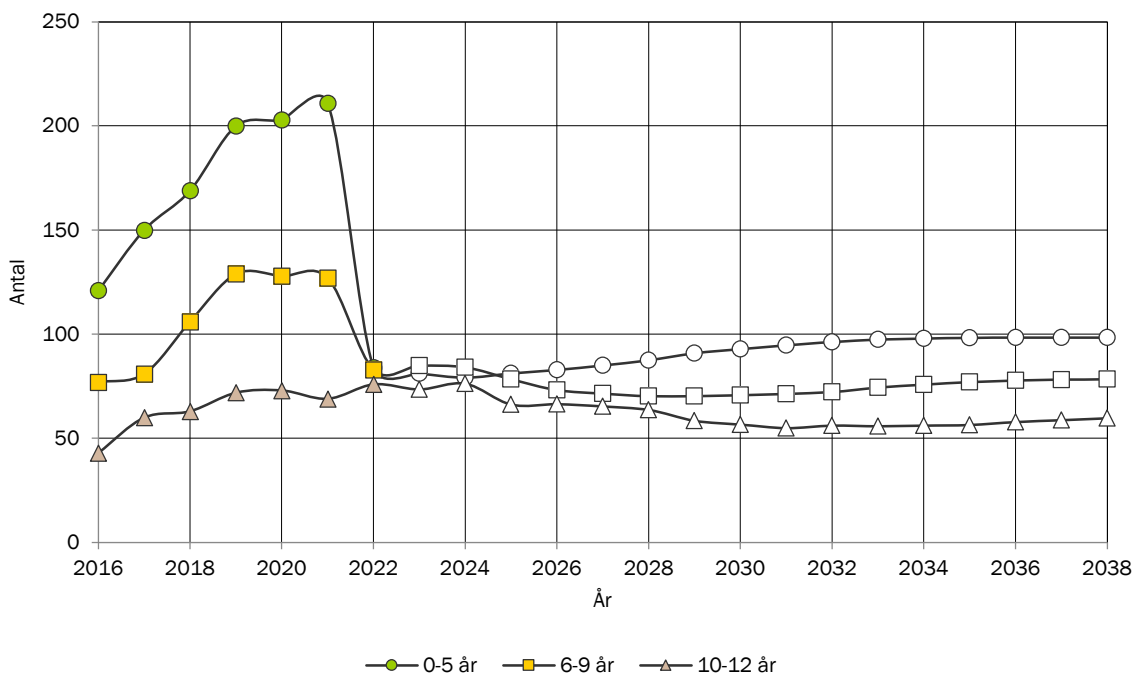

ANTAL UNGDOMAR EFTER ÅLDERSKATEGORI I SVEDALA OMLAND

Historisk utveckling av antalet ungdomar i Svedala omland år 2016-2022 samt prognostiserat antal 2023-2038.

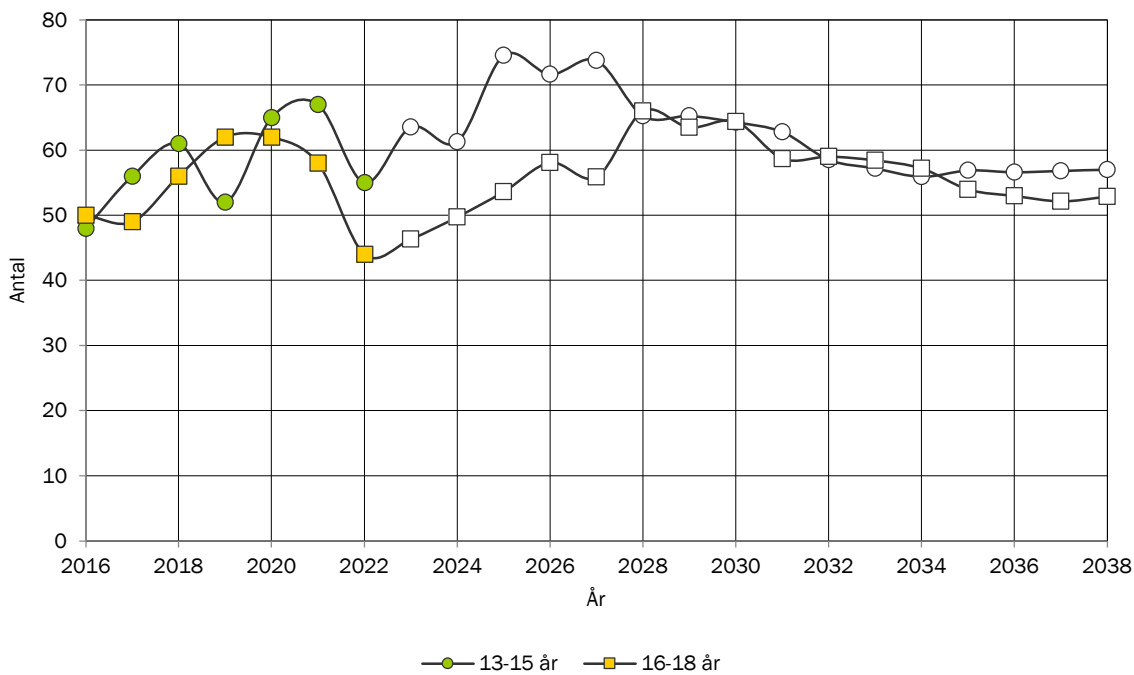

ANTAL VUXNA EFTER ÅLDERSKATEGORI I SVEDALA OMLAND

Historisk utveckling av antalet vuxna i Svedala omland år 2016-2022 samt prognostiserat antal 2023-2038.

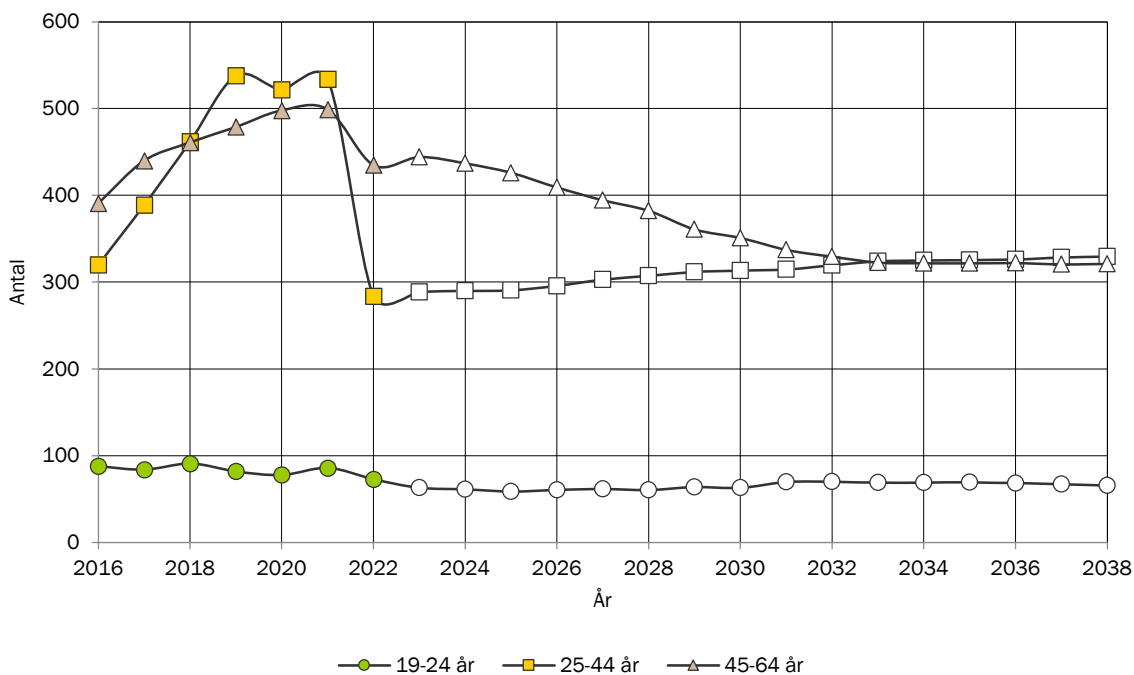

ANTAL ÄLDRE EFTER ÅLDERSKATEGORI I SVEDALA OMLAND

Historisk utveckling av antalet äldre i Svedala omland år 2016-2022 samt prognostiserat antal 2023-2038.

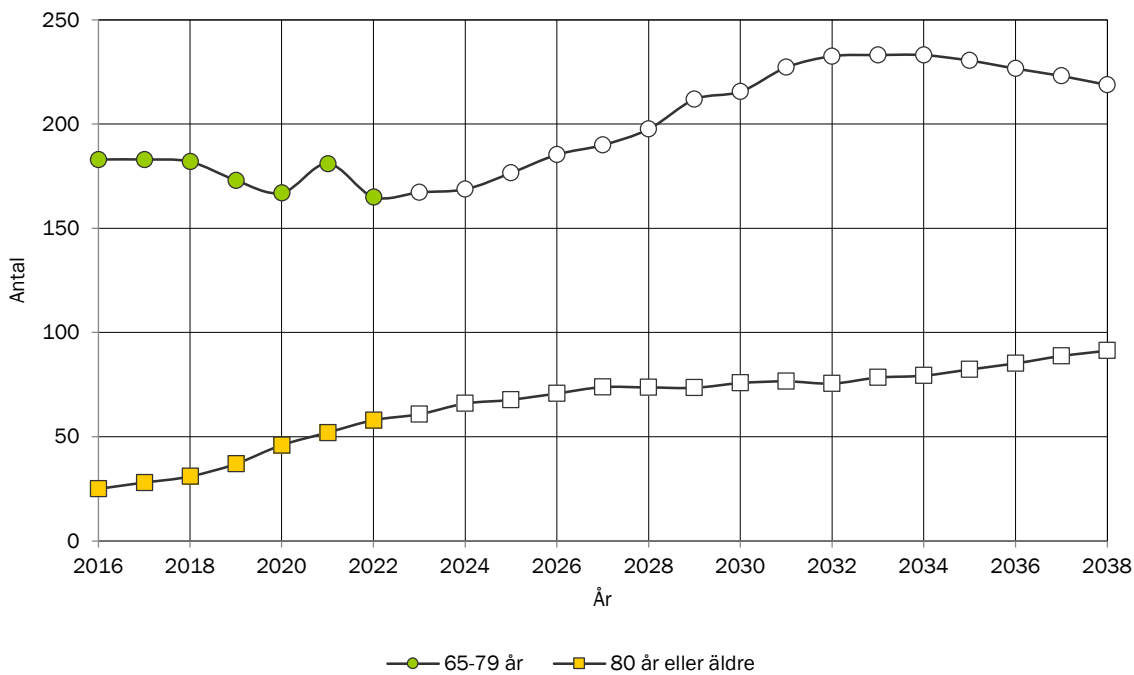

TOTAL FOLKMÄNGD I BÖRRINGE

Historisk utveckling av folkmängden 2016-2022 samt prognostiserad folkmängd 2023-2038.

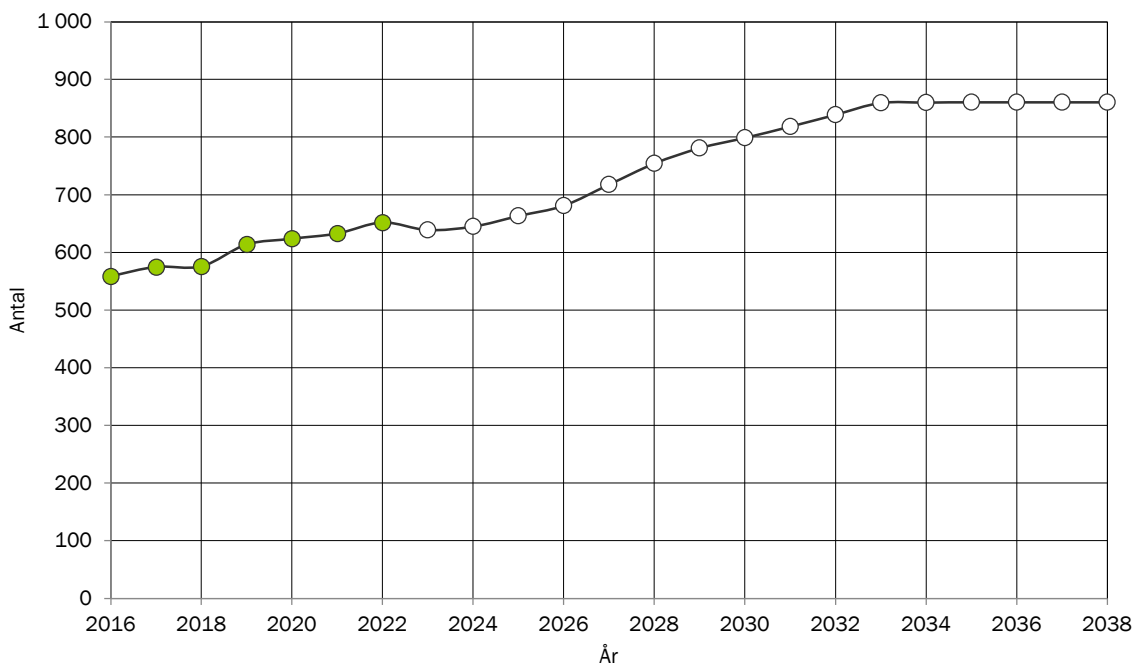

BEFOLKNINGSSTRUKTUR I BÖRRINGE

Förändring av ålderstrukturen under prognosperioden. Jämförelse mellan faktisk ålderstruktur 2022 och prognostiserad ålderstruktur 2038.

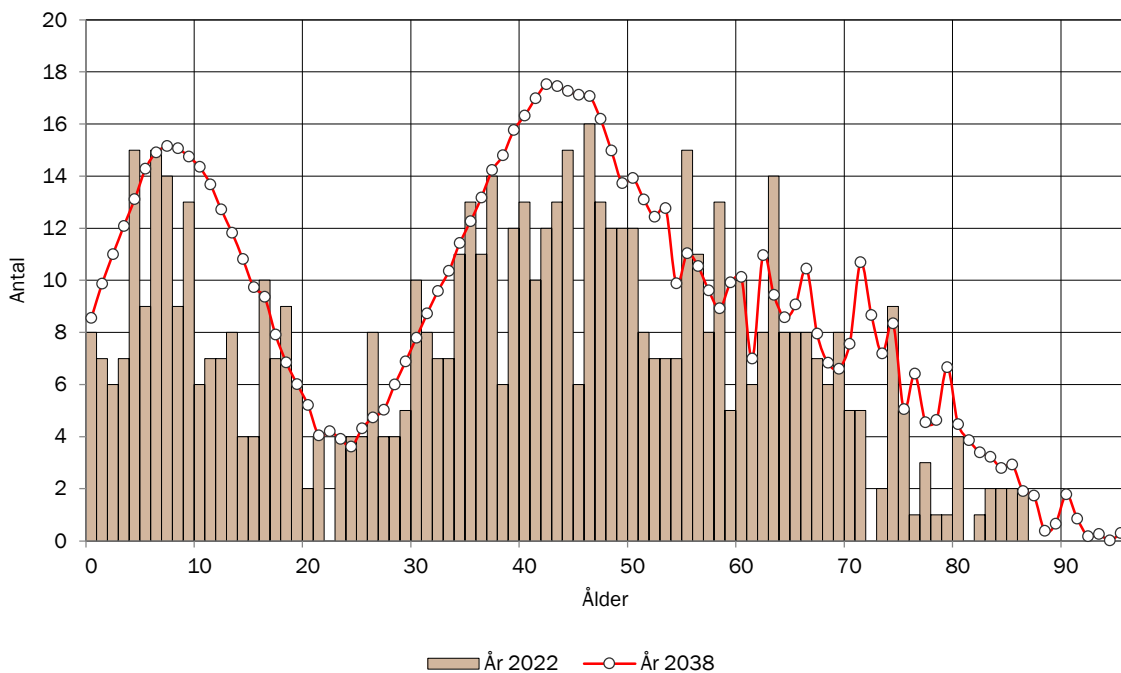

BEFOLKNINGSSTRUKTUR I BÖRRINGE EFTER KÖN

Jämförelse mellan antalet män och antalet kvinnor i olika åldrar 2022

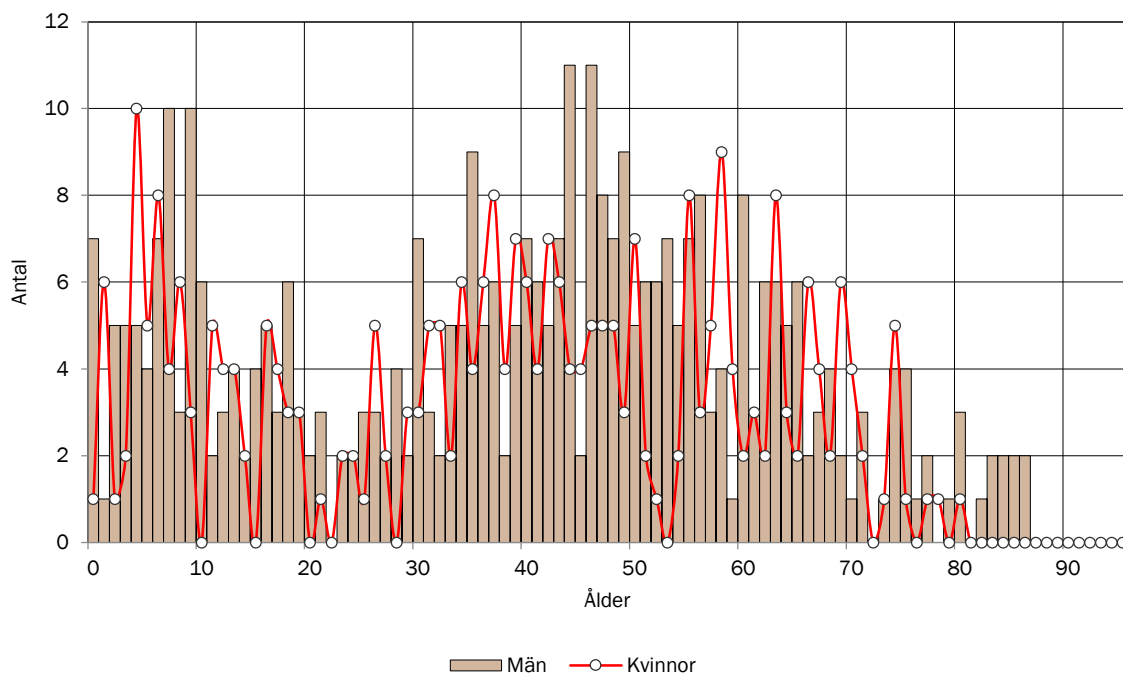

BEFOLKNINGSSTRUKTUR I BÖRRINGE

Antal personer i respektive åldersklass per 1000 invånare 2022. Jämförelse med kommunen.

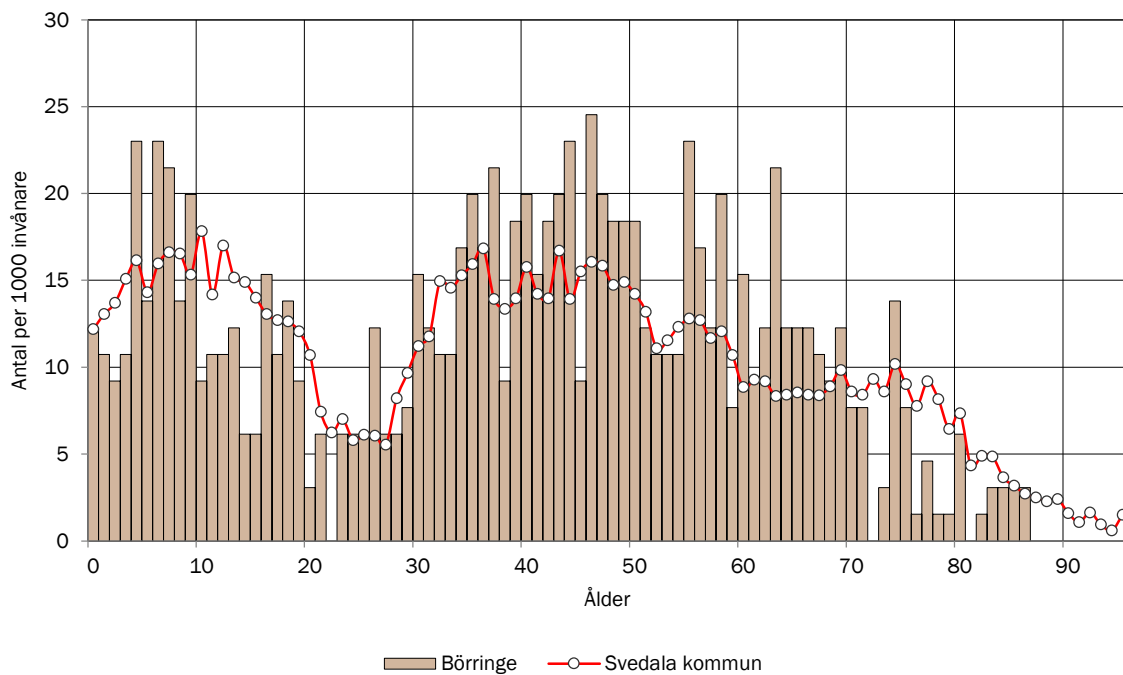

ANTAL BARN EFTER ÅLDERSKATEGORI I BÖRRINGE

Historisk utveckling av antalet barn i Börringe år 2016-2022 samt prognostiserat antal 2023-2038.

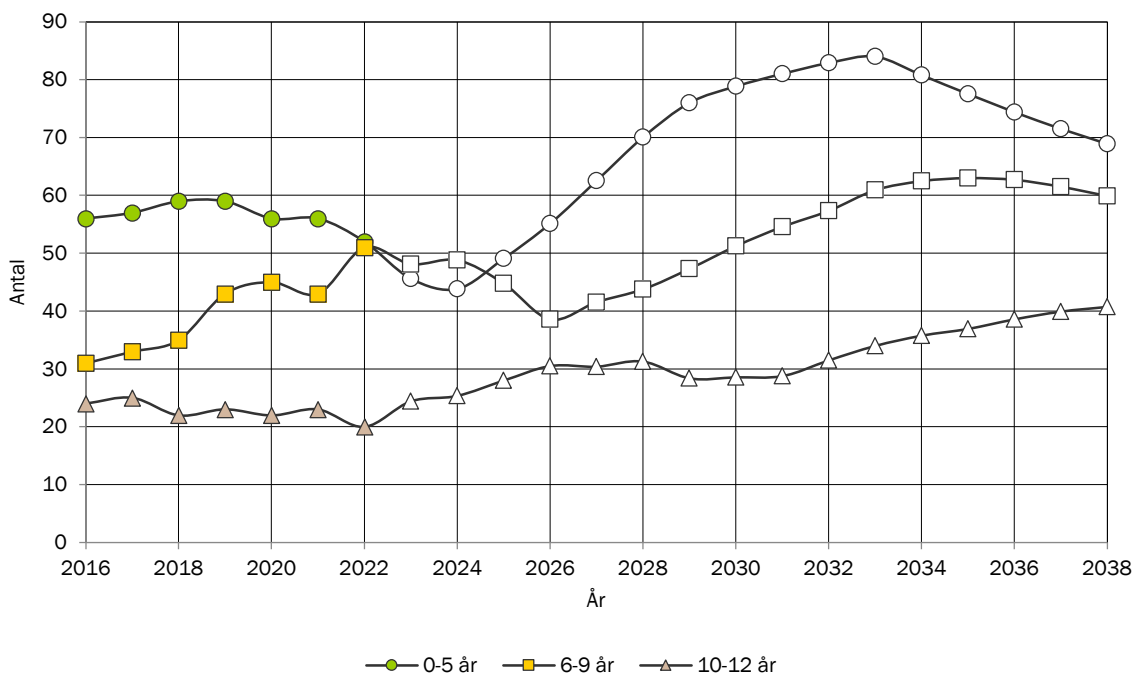

ANTAL UNGDOMAR EFTER ÅLDERSKATEGORI I BÖRRINGE

Historisk utveckling av antalet ungdomar i Börringe år 2016-2022 samt prognostiserat antal 2023-2038.

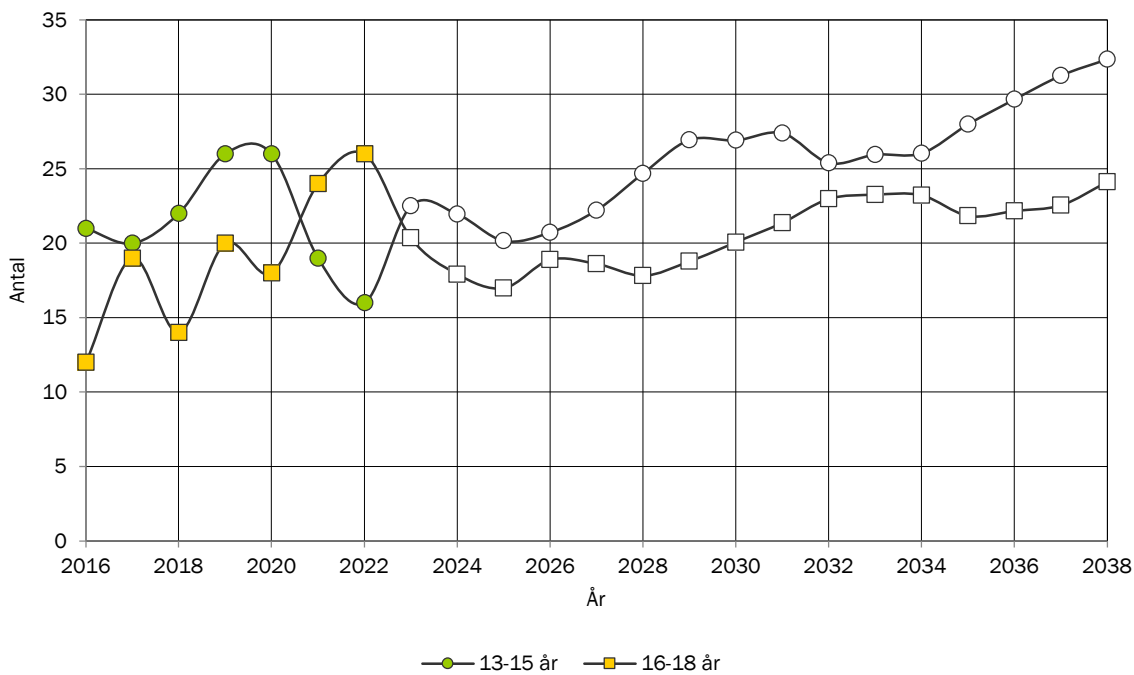

ANTAL VUXNA EFTER ÅLDERSKATEGORI I BÖRRINGE

Historisk utveckling av antalet vuxna i Börringe år 2016-2022 samt prognostiserat antal 2023-2038.

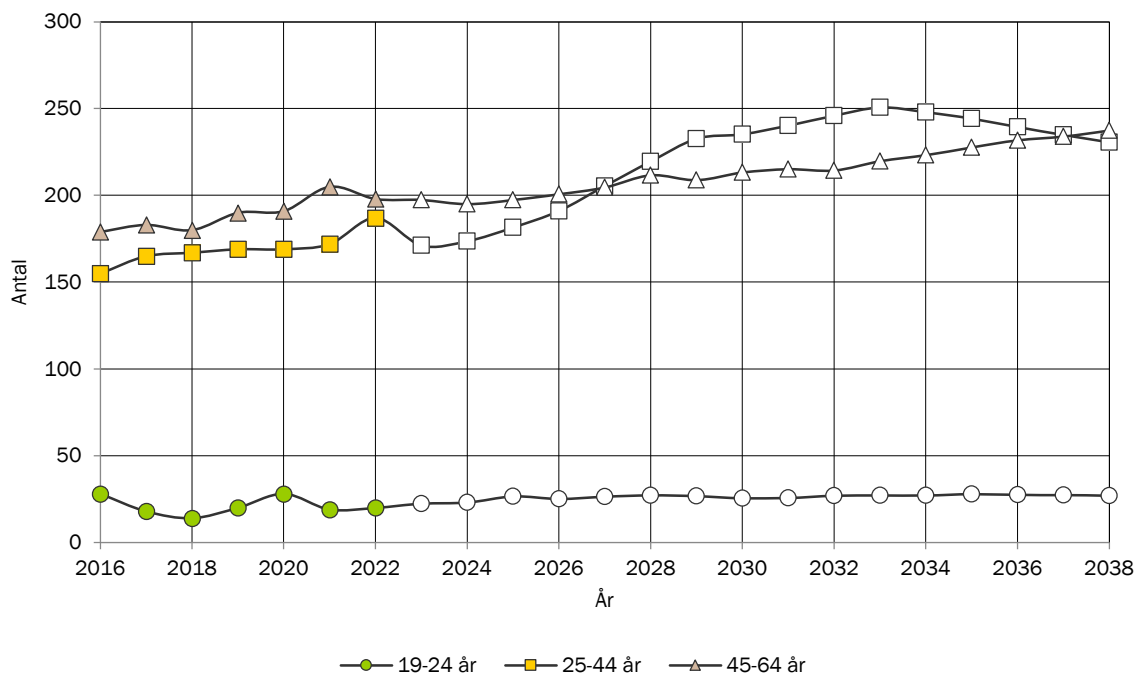

ANTAL ÄLDRE EFTER ÅLDERSKATEGORI I BÖRRINGE

Historisk utveckling av antalet äldre i Börringe år 2016-2022 samt prognostiserat antal 2023-2038.

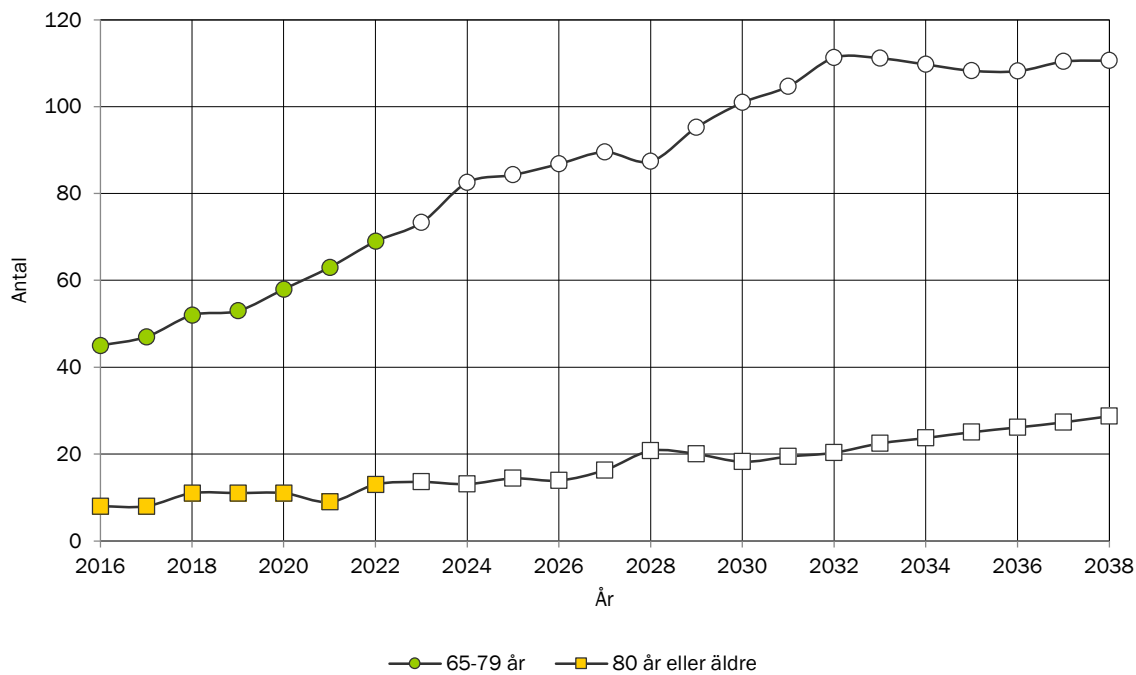

TOTAL FOLKMÄNGD I TÖRRINGE

Historisk utveckling av folkmängden 2016-2022 samt prognostiserad folkmängd 2023-2038.

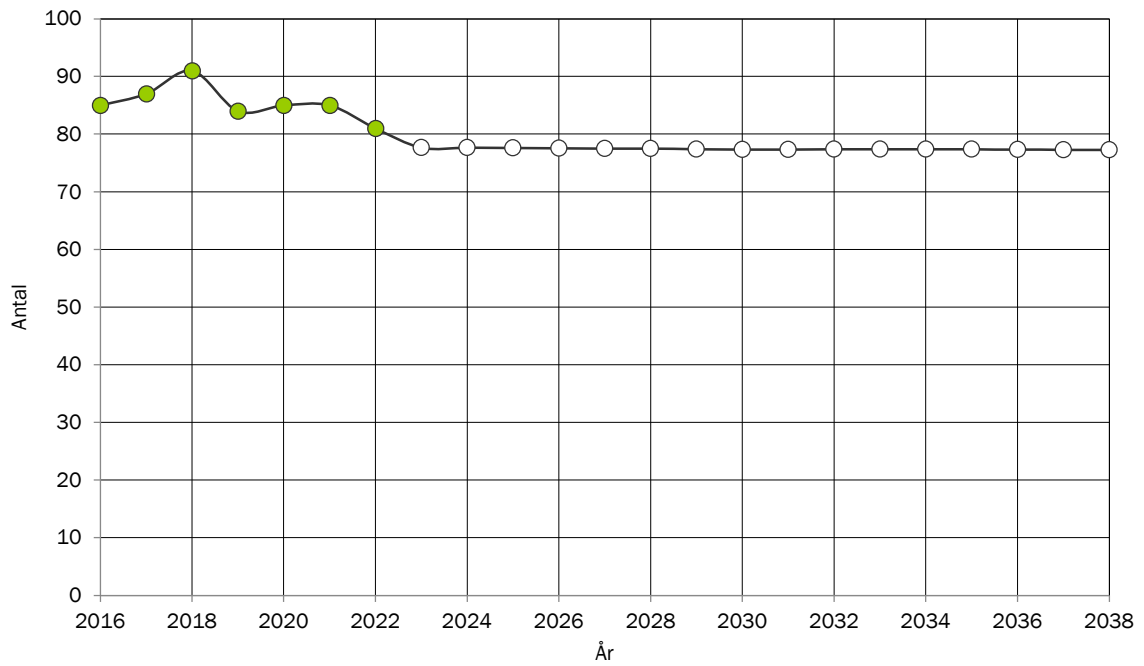

BEFOLKNINGSSTRUKTUR I TÖRRINGE

Förändring av ålderstrukturen under prognosperioden. Jämförelse mellan faktisk ålderstruktur 2022 och prognostiserad ålderstruktur 2038.

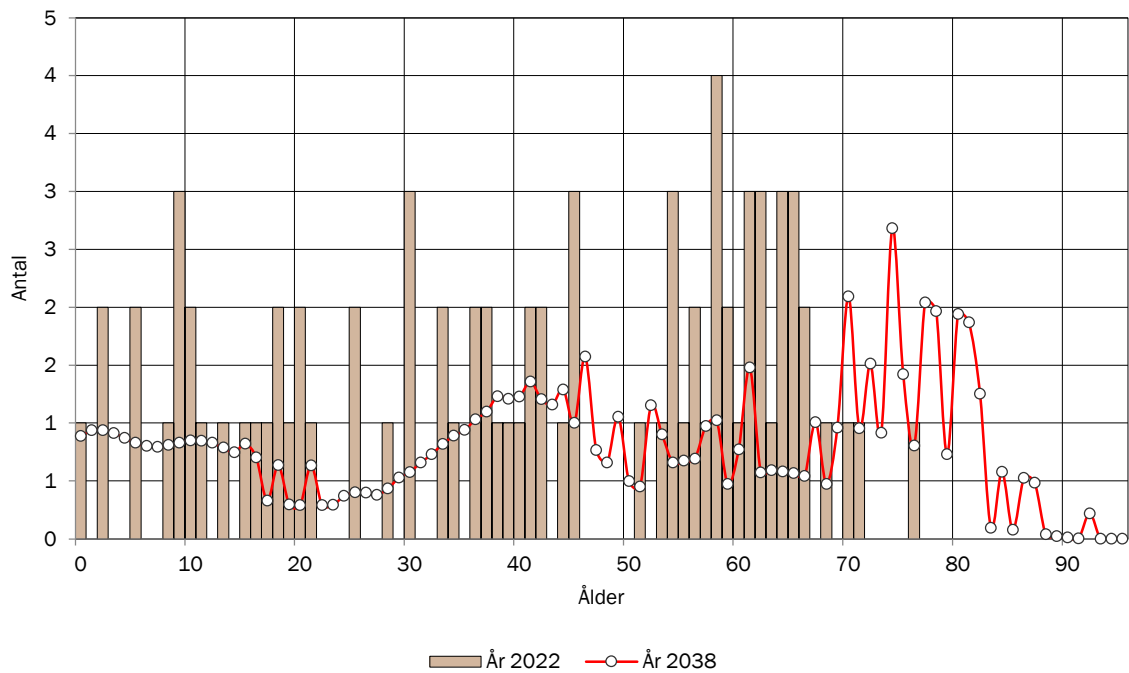

BEFOLKNINGSSTRUKTUR I TÖRRINGE EFTER KÖN

Jämförelse mellan antalet män och antalet kvinnor i olika åldrar 2022

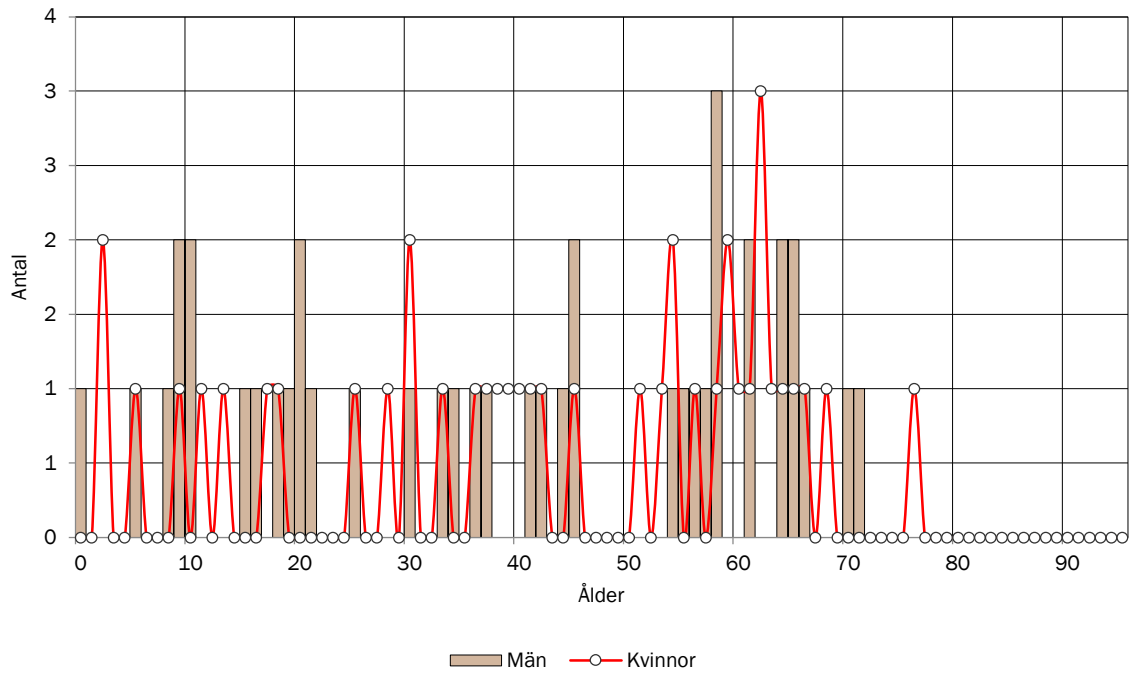

BEFOLKNINGSSTRUKTUR I TÖRRINGE

Antal personer i respektive åldersklass per 1000 invånare 2022. Jämförelse med kommunen.

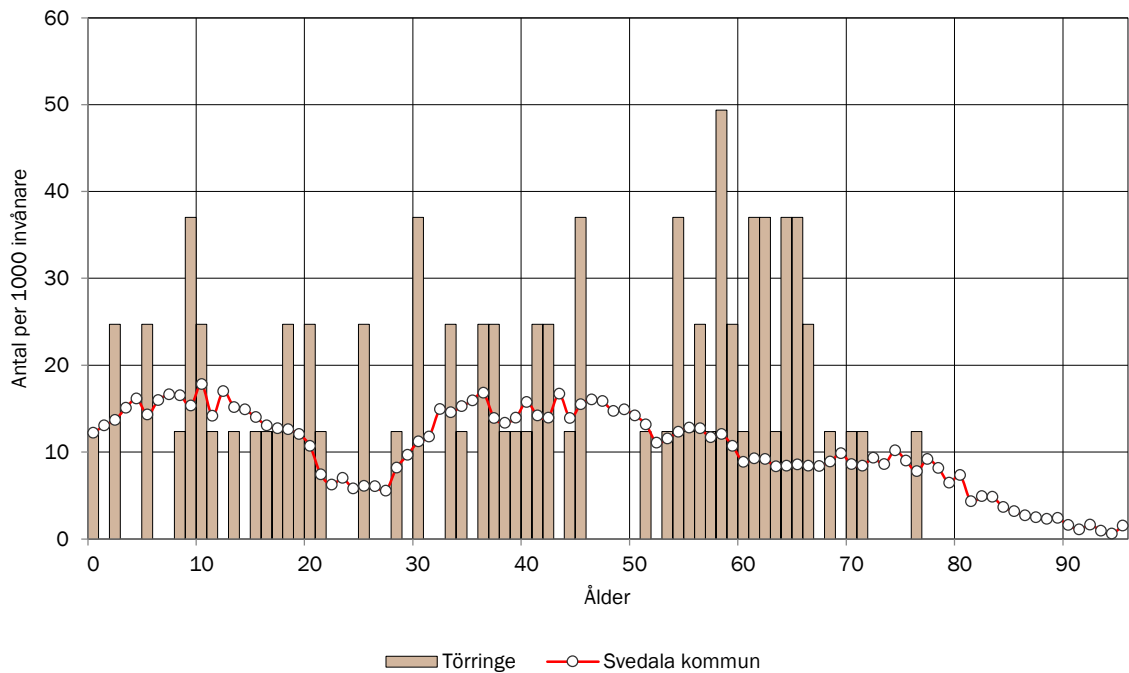

ANTAL BARN EFTER ÅLDERSKATEGORI I TÖRRINGE

Historisk utveckling av antalet barn i Törringe år 2016-2022 samt prognostiserat antal 2023-2038.

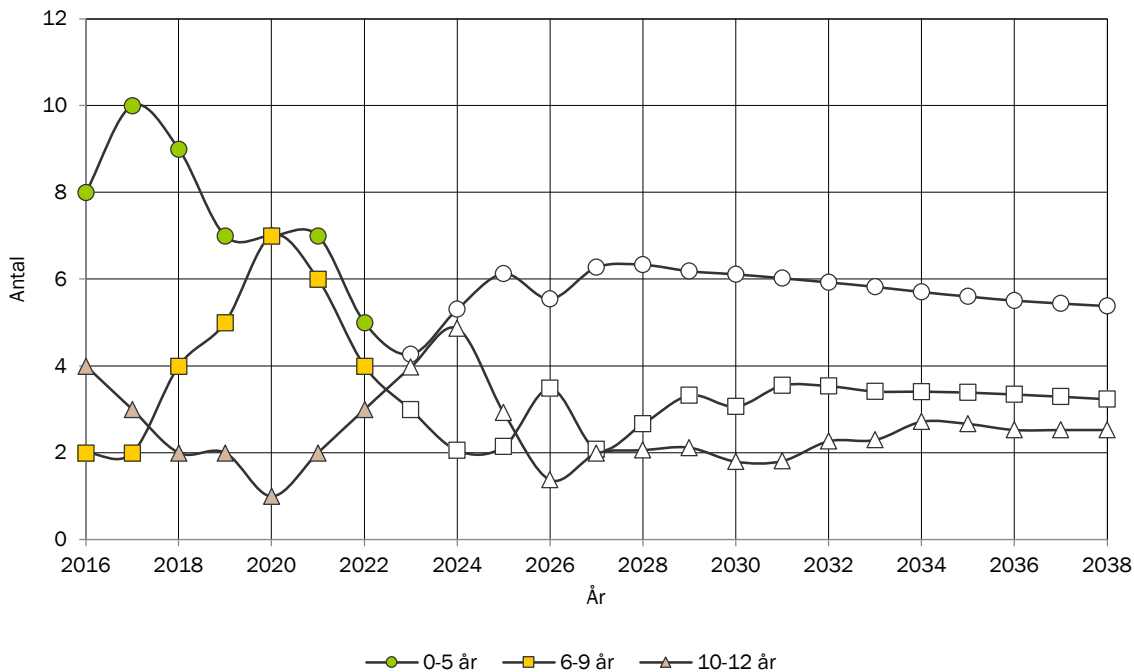

ANTAL UNGDOMAR EFTER ÅLDERSKATEGORI I TÖRRINGE

Historisk utveckling av antalet ungdomar i Törringe år 2016-2022 samt prognostiserat antal 2023-2038.

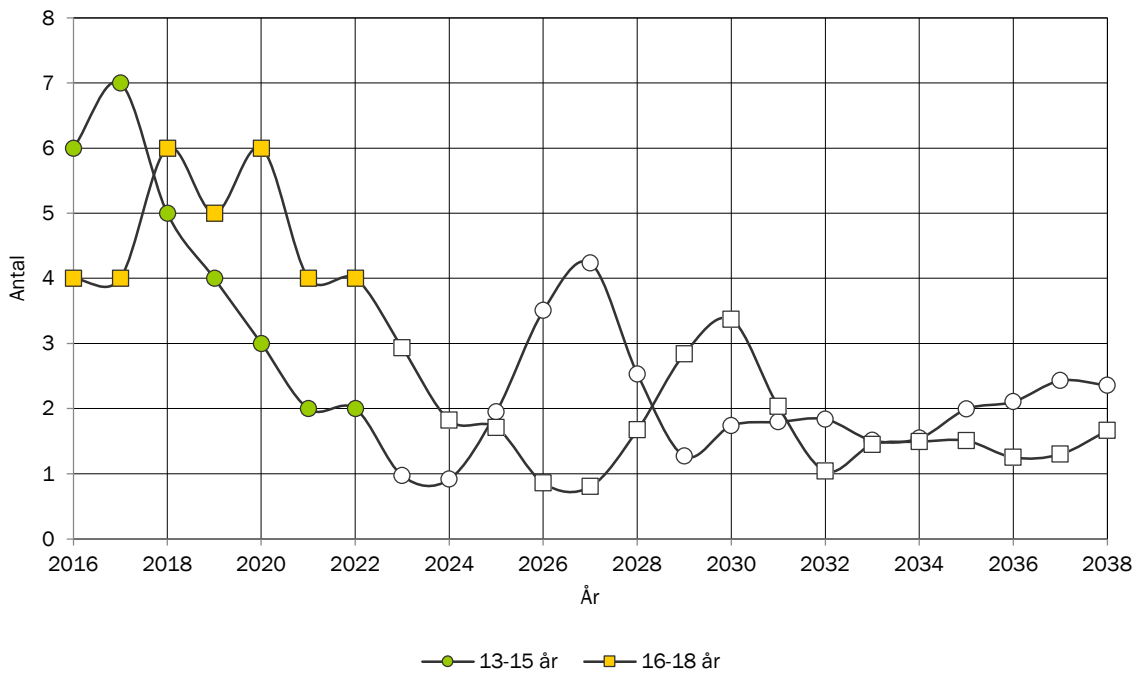

ANTAL VUXNA EFTER ÅLDERSKATEGORI I TÖRRINGE

Historisk utveckling av antalet vuxna i Törringe år 2016-2022 samt prognostiserat antal 2023-2038.

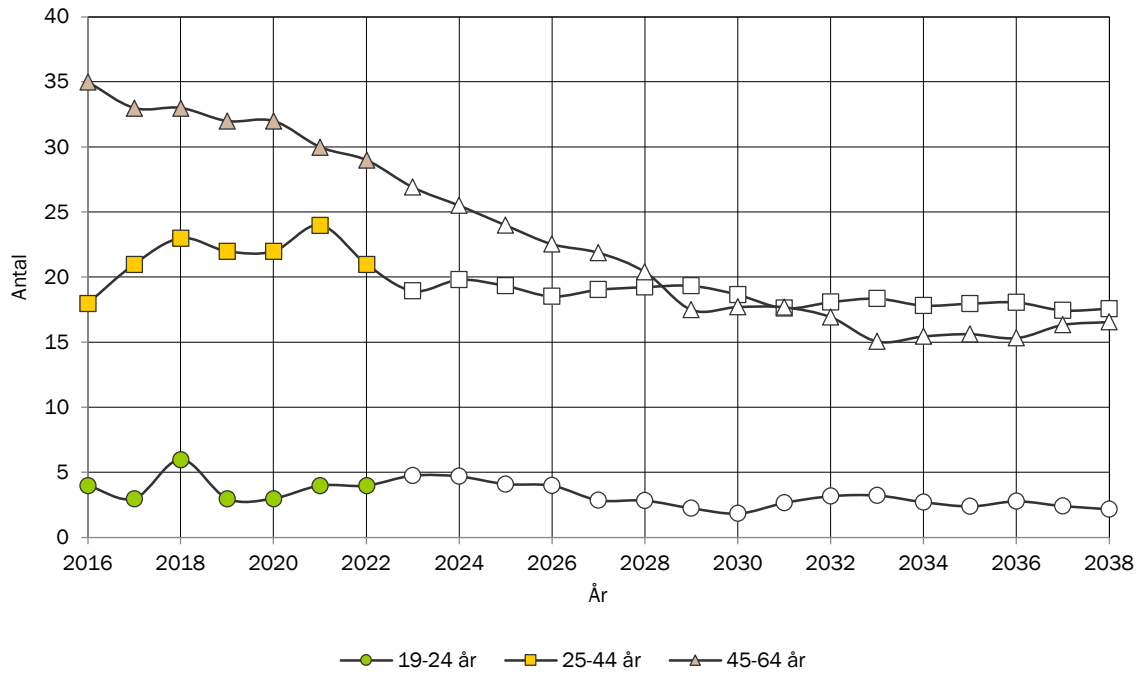

ANTAL ÄLDRE EFTER ÅLDERSKATEGORI I TÖRRINGE

Historisk utveckling av antalet äldre i Törringe år 2016-2022 samt prognostiserat antal 2023-2038.

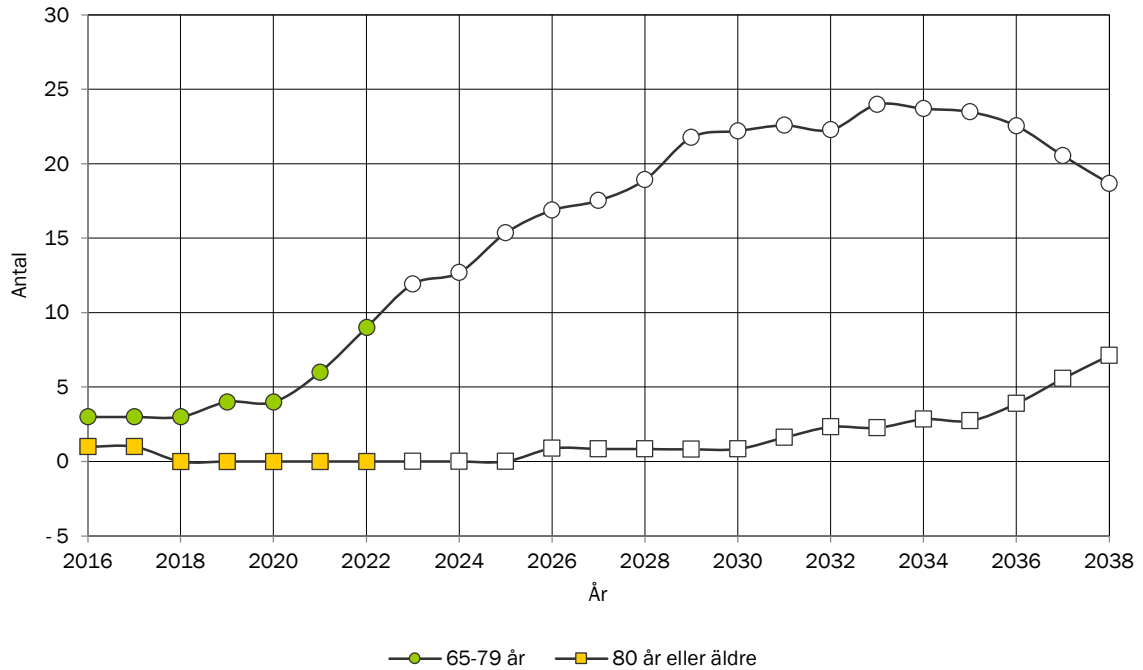

TOTAL FOLKMÄNGD I VÄSTRA KÄRRSTORP

Historisk utveckling av folkmängden 2016-2022 samt prognostiserad folkmängd 2023-2038.

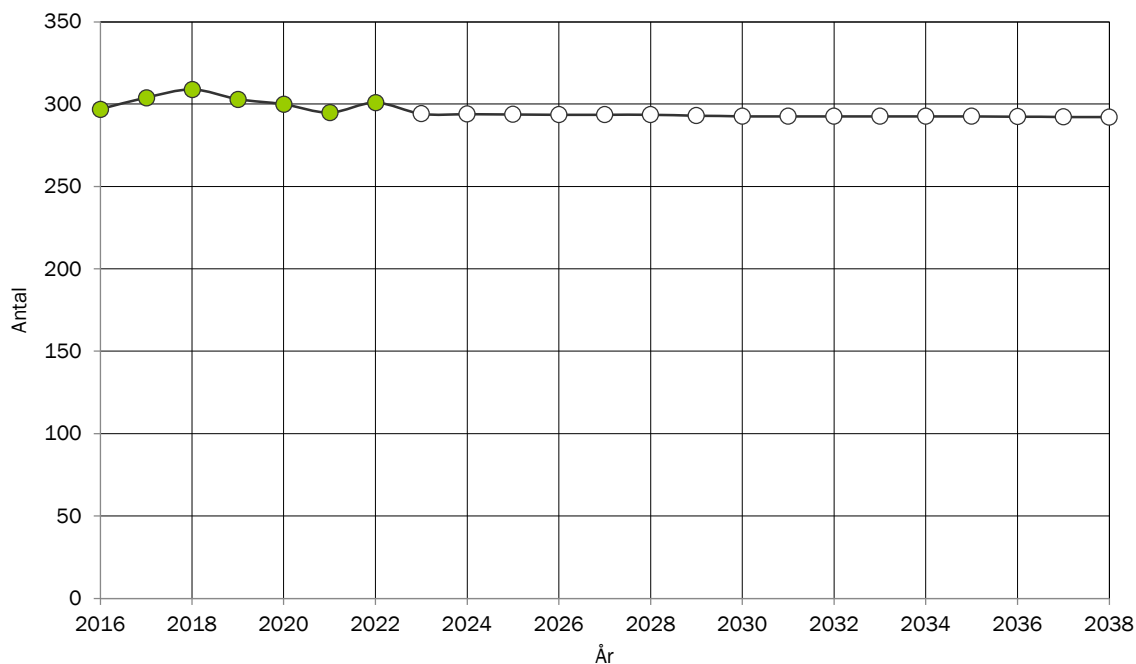

BEFOLKNINGSSTRUKTUR I VÄSTRA KÄRRSTORP

Förändring av ålderstrukturen under prognosperioden. Jämförelse mellan faktisk ålderstruktur 2022 och prognostiserad ålderstruktur 2038.

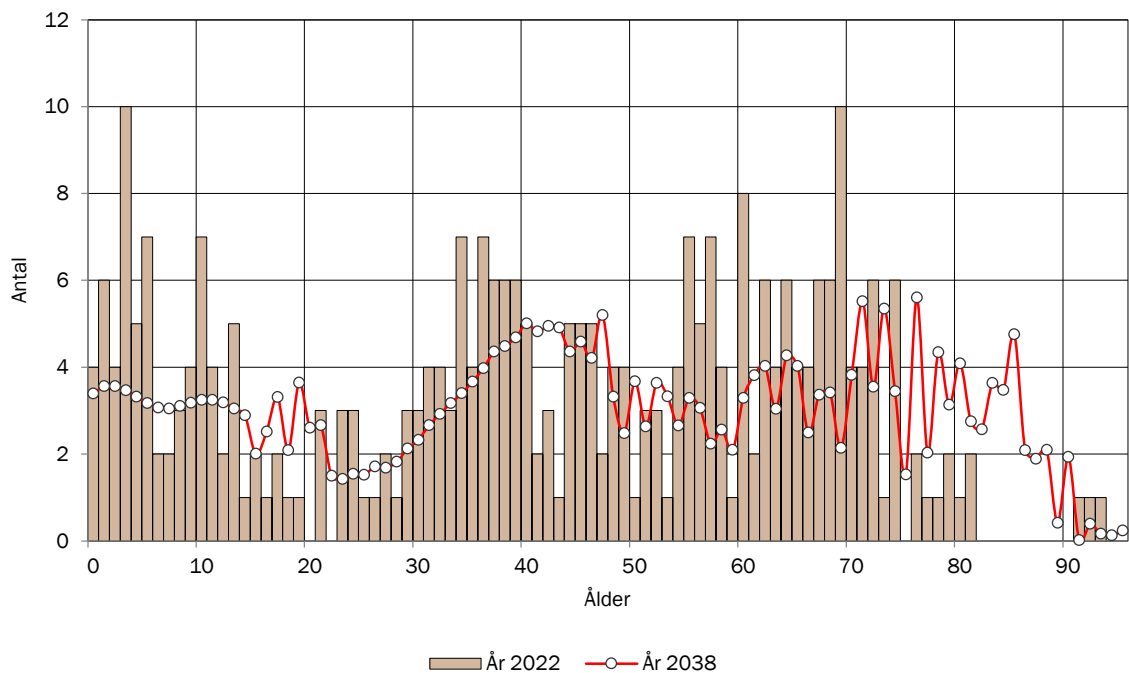

BEFOLKNINGSSTRUKTUR I VÄSTRA KÄRRSTORP EFTER KÖN

Jämförelse mellan antalet män och antalet kvinnor i olika åldrar 2022

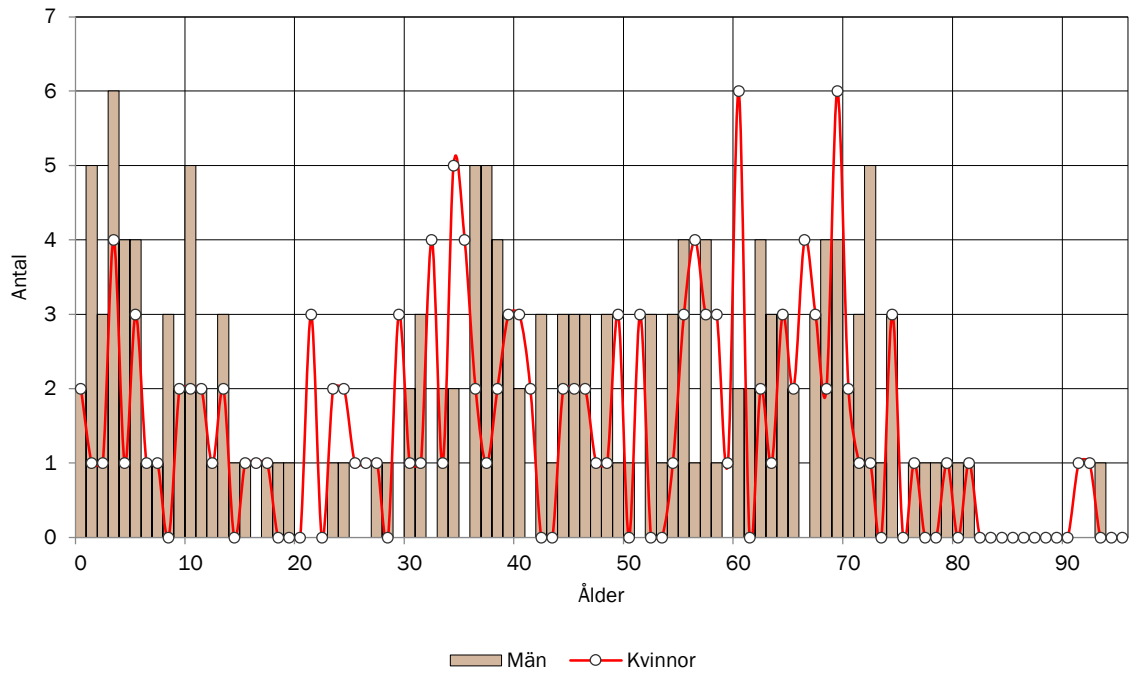

BEFOLKNINGSSTRUKTUR I VÄSTRA KÄRRSTORP

Antal personer i respektive åldersklass per 1000 invånare 2022. Jämförelse med kommunen.

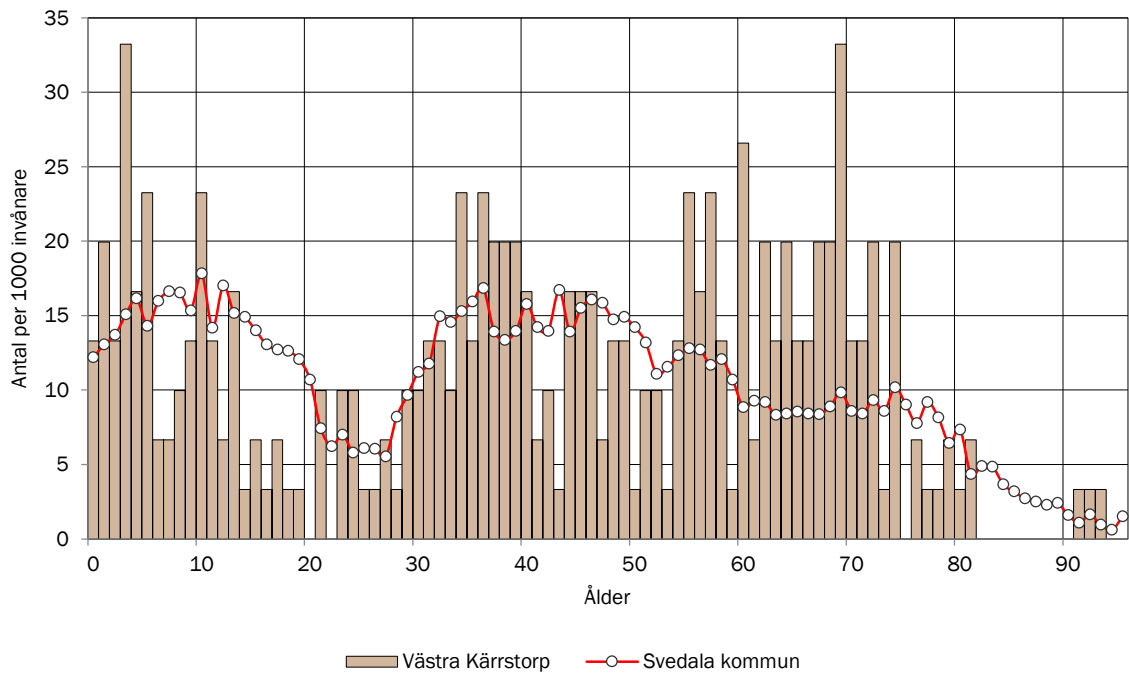

ANTAL BARN EFTER ÅLDERSKATEGORI I VÄSTRA KÄRRSTORP

Historisk utveckling av antalet barn i Västra Kärrestorp år 2016-2022 samt prognostiserat antal 2023-2038.

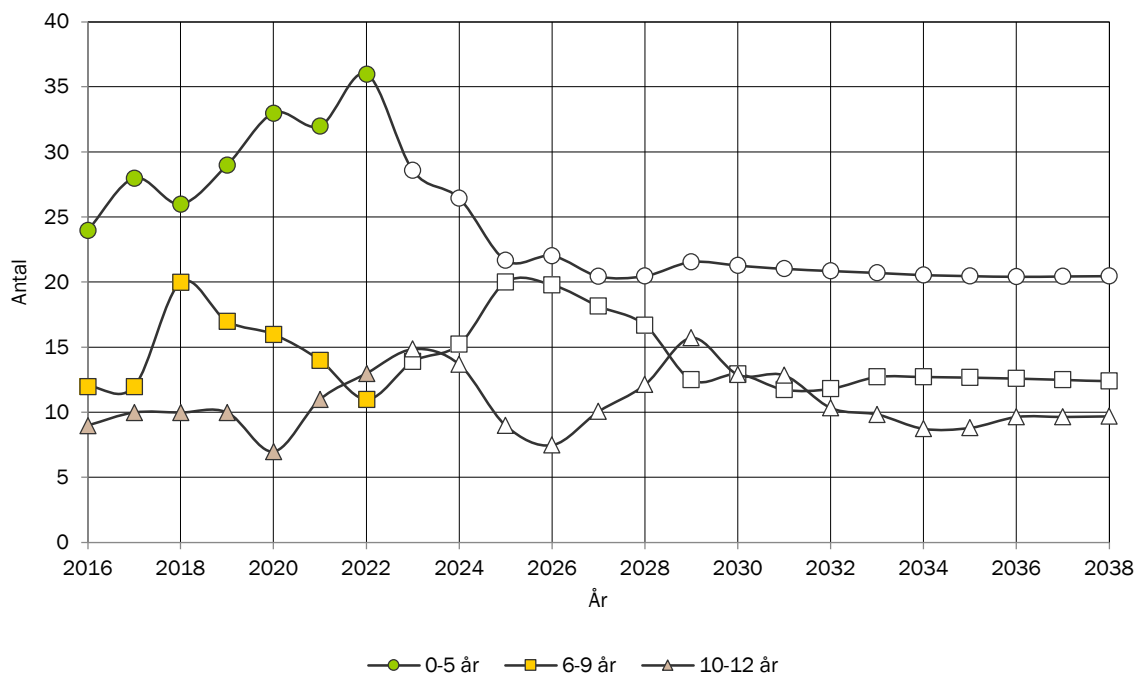

ANTAL UNGDOMAR EFTER ÅLDERSKATEGORI I VÄSTRA KÄRRSTORP

Historisk utveckling av antalet ungdomar i Västra Kärrestorp år 2016-2022 samt prognostiserat antal 2023-2038.

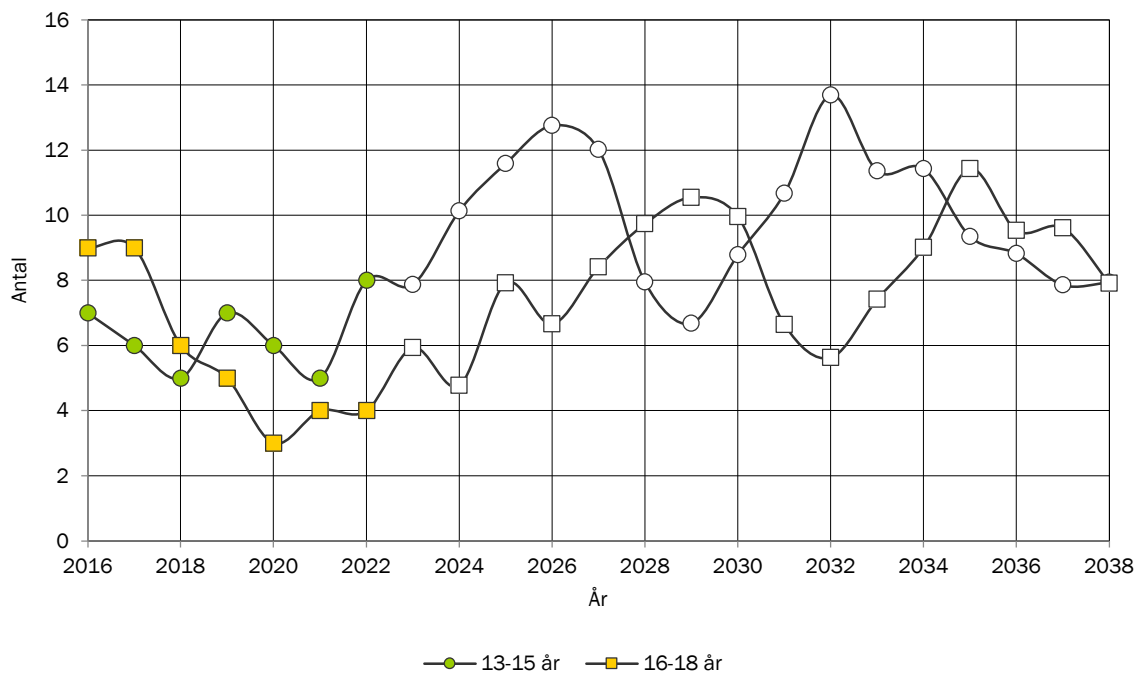

ANTAL VUXNA EFTER ÅLDERSKATEGORI I VÄSTRA KÄRRSTORP

Historisk utveckling av antalet vuxna i Västra Kärrestorp år 2016-2022 samt prognostiserat antal 2023-2038.

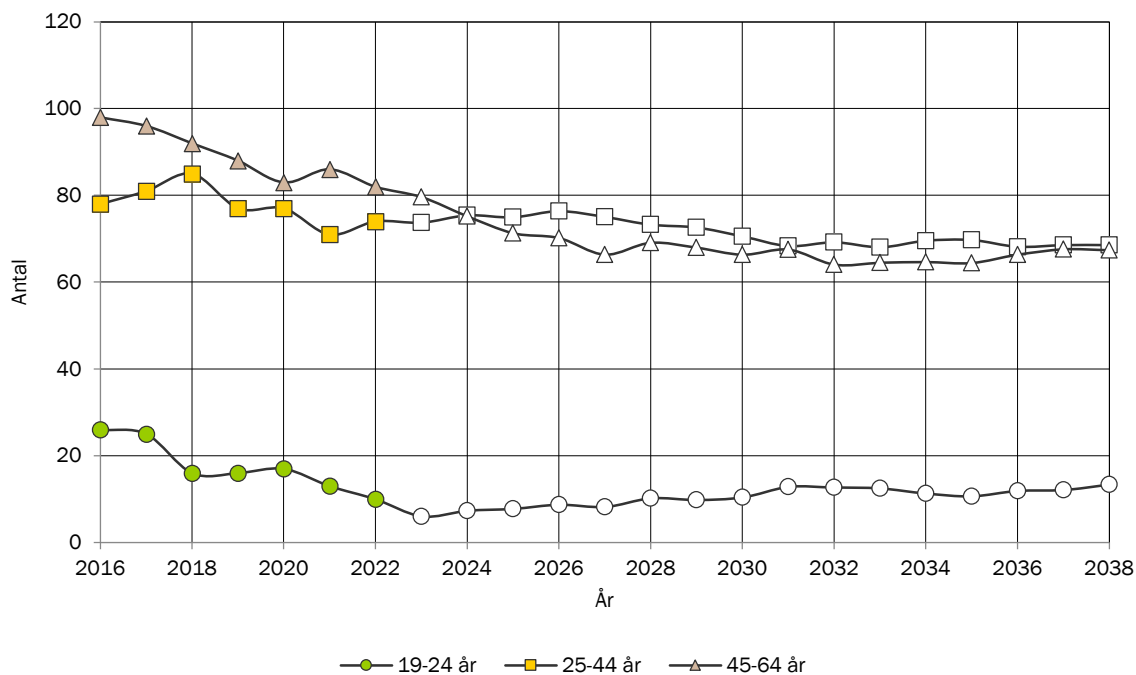

ANTAL ÄLDRE EFTER ÅLDERSKATEGORI I VÄSTRA KÄRRSTORP

Historisk utveckling av antalet äldre i Västra Kärrestorp år 2016-2022 samt prognostiserat antal 2023-2038.

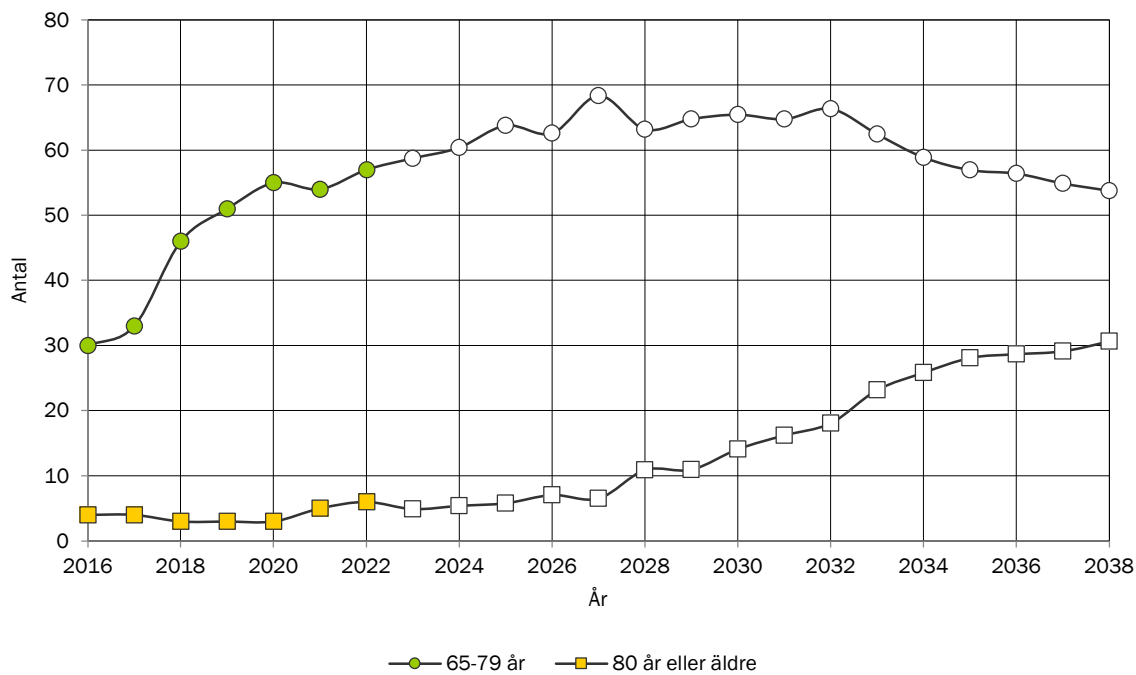

TOTAL FOLKMÄNGD I HOLMEJA

Historisk utveckling av folkmängden 2016-2022 samt prognostiserad folkmängd 2023-2038.

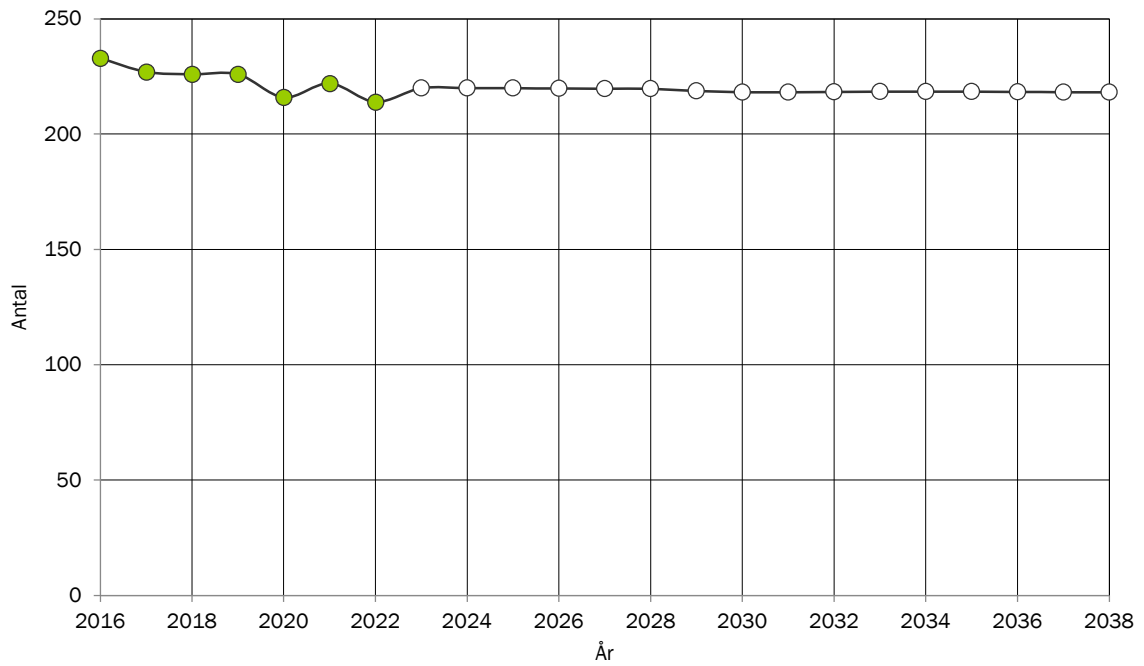

BEFOLKNINGSSTRUKTUR I HOLMEJA

Förändring av ålderstrukturen under prognosperioden. Jämförelse mellan faktisk ålderstruktur 2022 och prognostiserad ålderstruktur 2038.

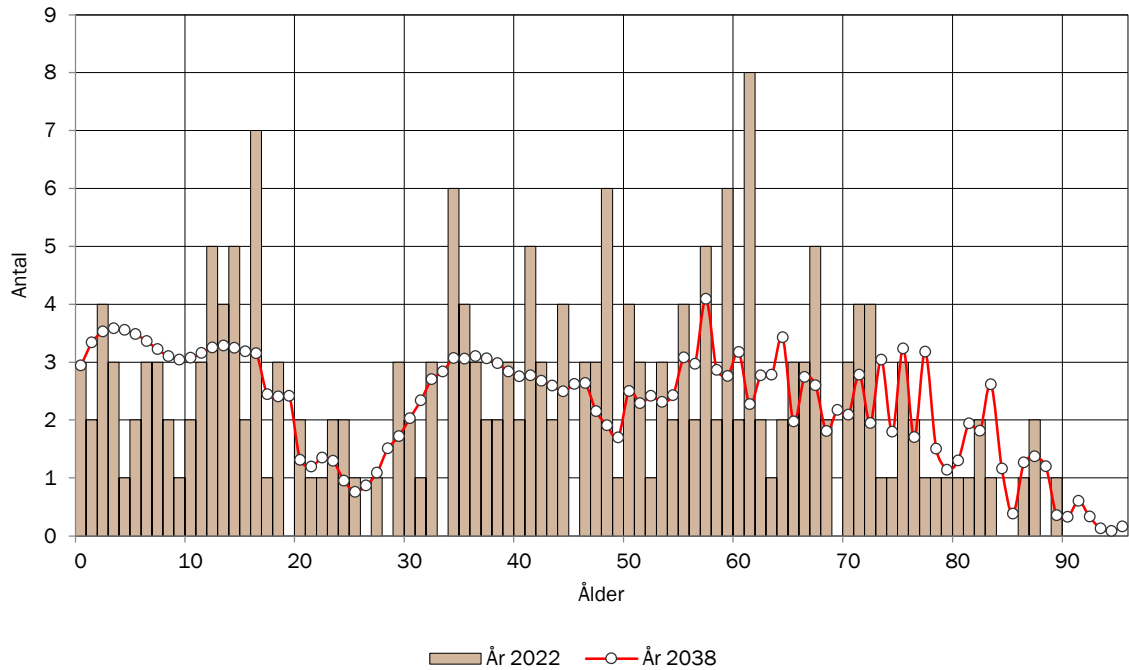

BEFOLKNINGSSTRUKTUR I HOLMEJA EFTER KÖN

Jämförelse mellan antalet män och antalet kvinnor i olika åldrar 2022

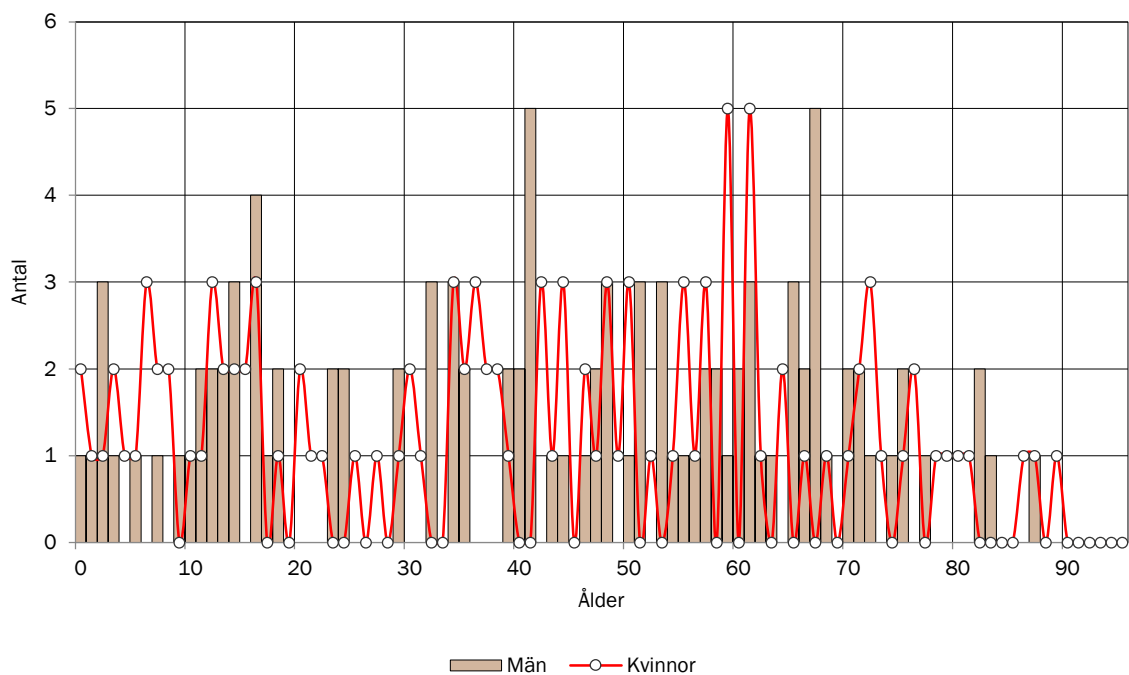

BEFOLKNINGSSTRUKTUR I HOLMEJA

Antal personer i respektive åldersklass per 1000 invånare 2022. Jämförelse med kommunen.

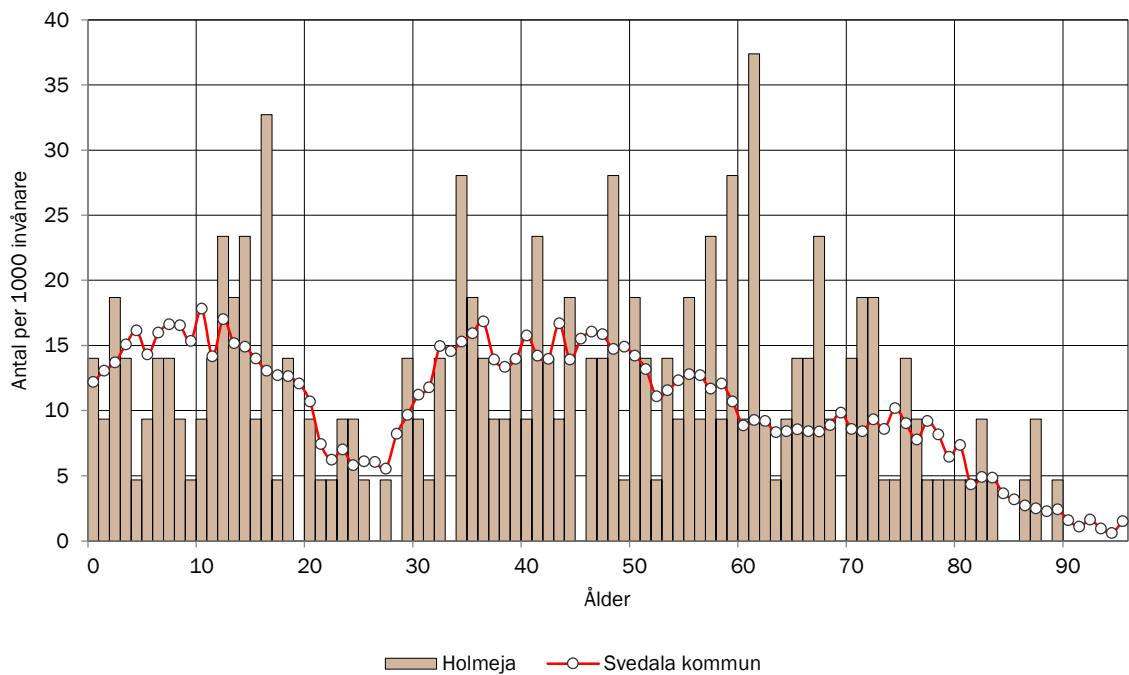

ANTAL BARN EFTER ÅLDERSKATEGORI I HOLMEJA

Historisk utveckling av antalet barn i Holmeja år 2016-2022 samt prognostiserat antal 2023-2038.

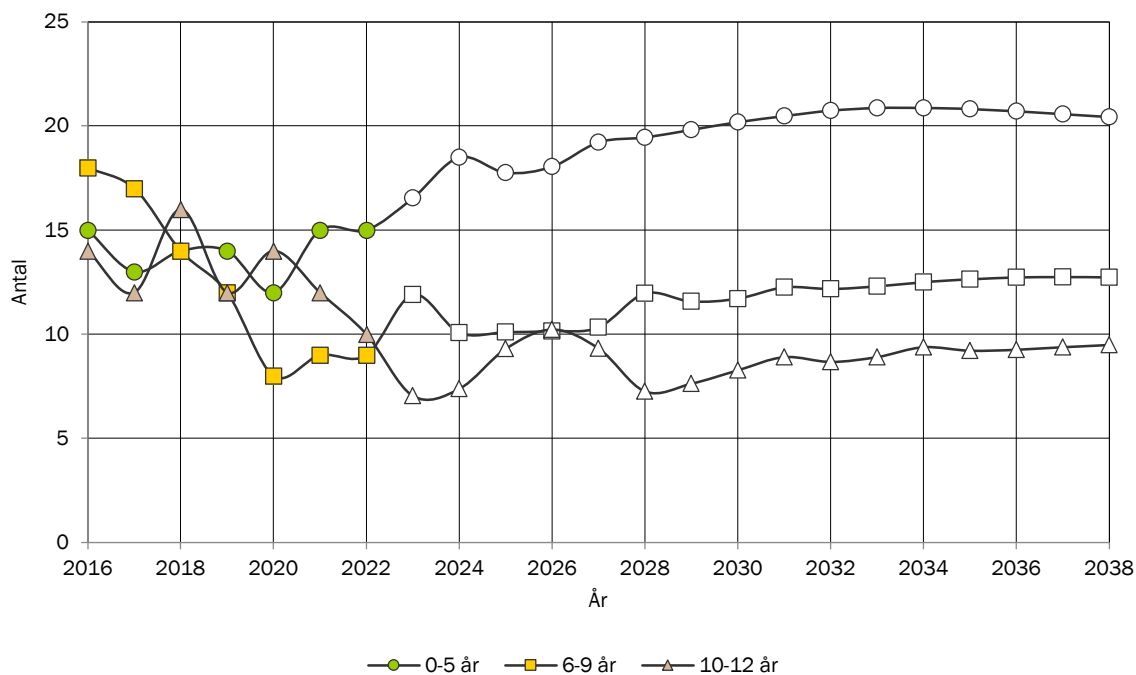

ANTAL UNGDOMAR EFTER ÅLDERSKATEGORI I HOLMEJA

Historisk utveckling av antalet ungdomar i Holmeja år 2016-2022 samt prognostiserat antal 2023-2038.

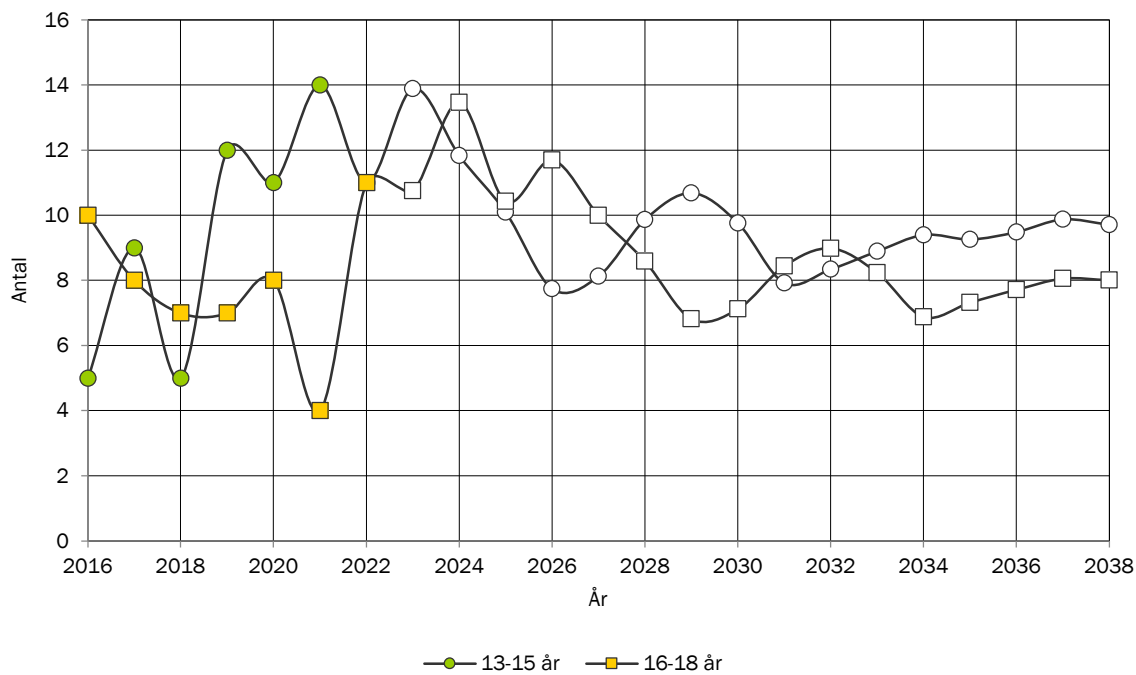

ANTAL VUXNA EFTER ÅLDERSKATEGORI I HOLMEJA

Historisk utveckling av antalet vuxna i Holmeja år 2016-2022 samt prognostiserat antal 2023-2038.

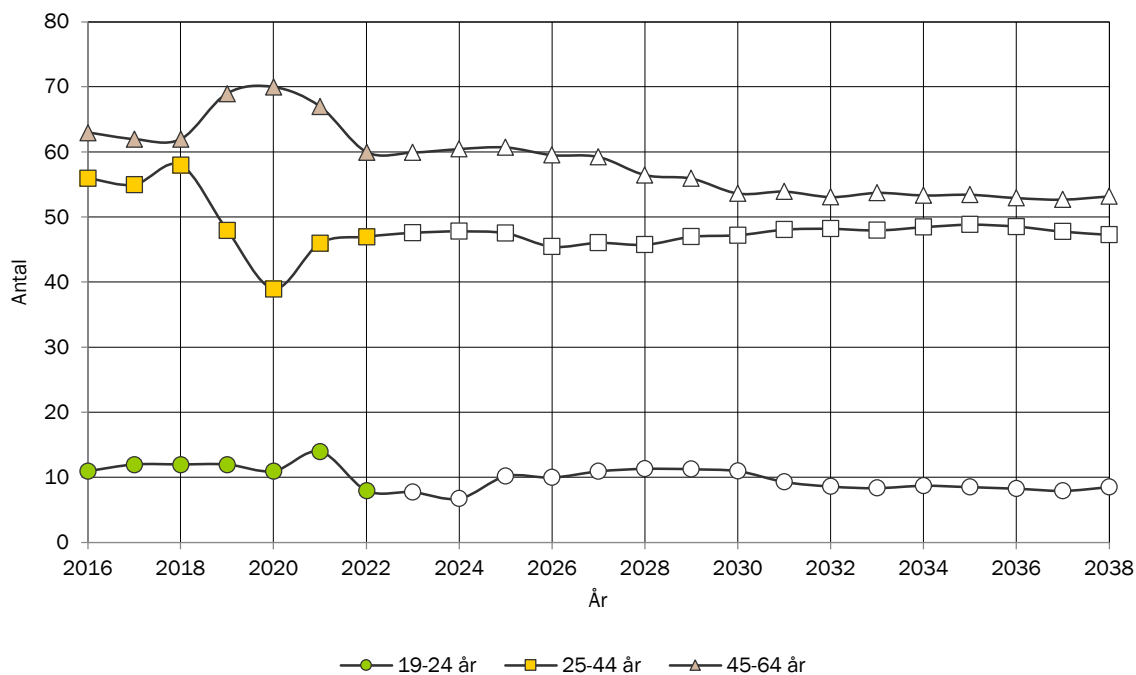

ANTAL ÄLDRE EFTER ÅLDERSKATEGORI I HOLMEJA

Historisk utveckling av antalet äldre i Holmeja år 2016-2022 samt prognostiserat antal 2023-2038.

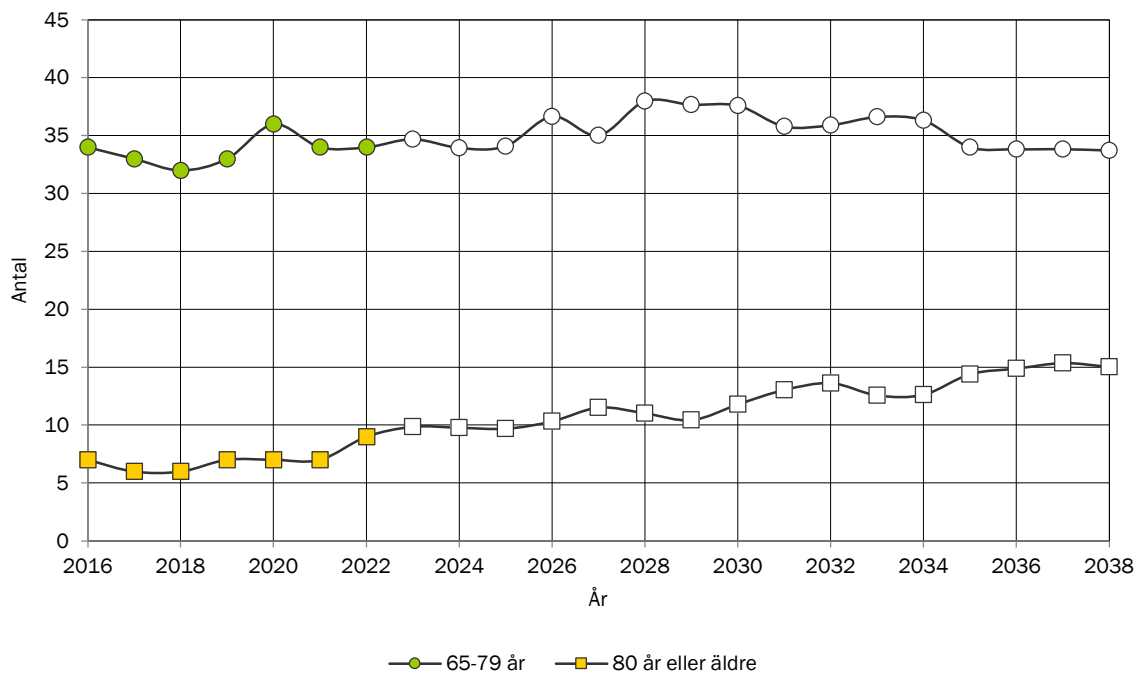

TOTAL FOLKMÄNGD I KLÅGERUPS TÄTORT

Historisk utveckling av folkmängden 2016-2022 samt prognostiserad folkmängd 2023-2038.

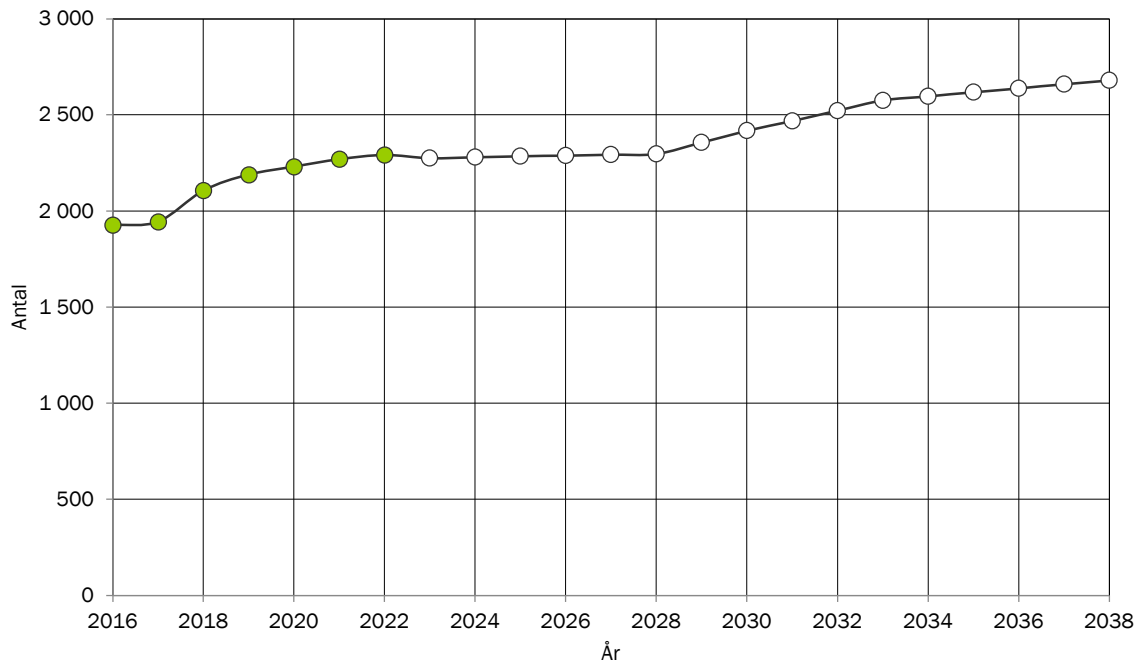

BEFOLKNINGSSTRUKTUR I KLÅGERUPS TÄTORT

Förändring av ålderstrukturen under prognosperioden. Jämförelse mellan faktisk ålderstruktur 2022 och prognostiserad ålderstruktur 2038.

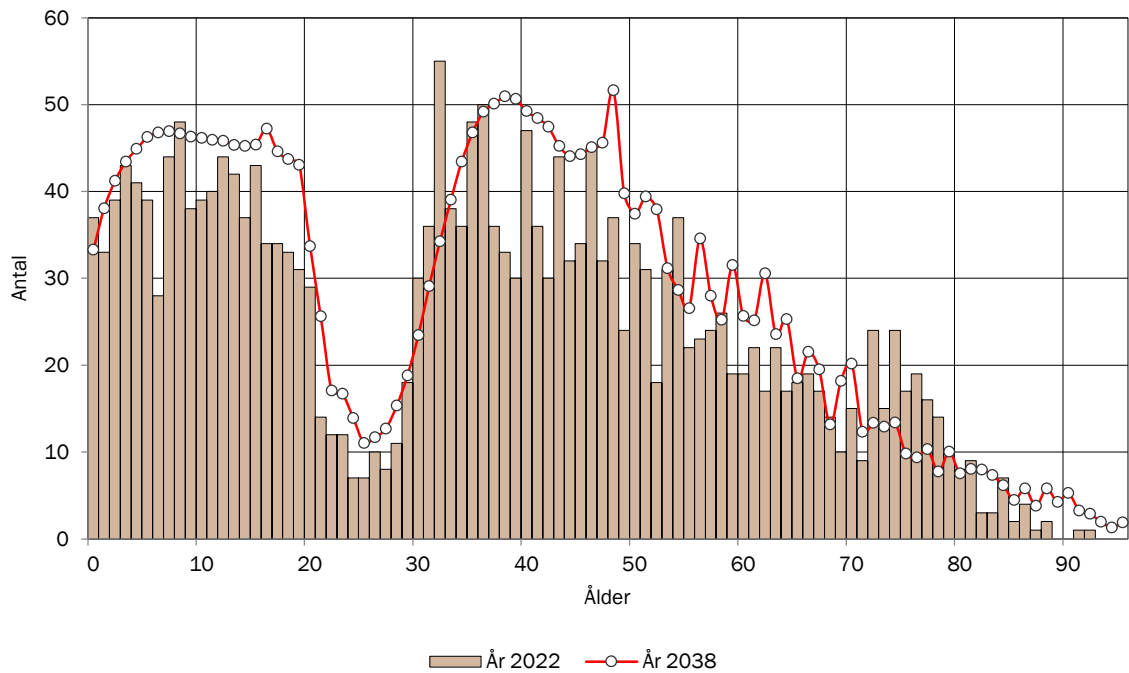

BEFOLKNINGSSTRUKTUR I KLÅGERUPS TÄTORT EFTER KÖN

Jämförelse mellan antalet män och antalet kvinnor i olika åldrar 2022

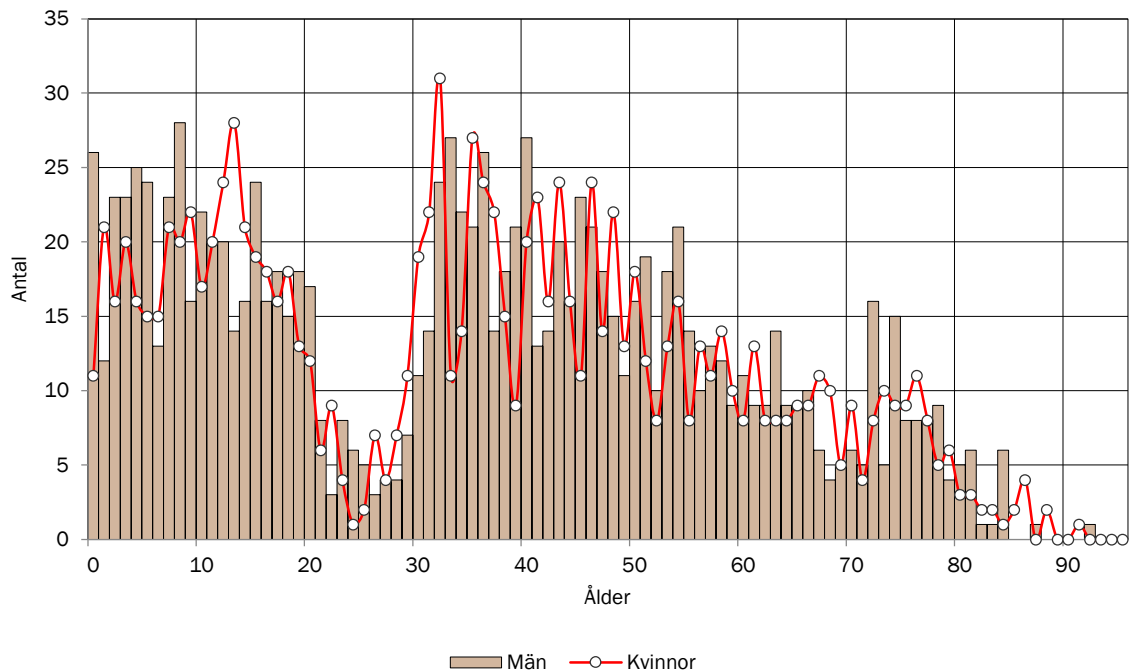

BEFOLKNINGSSTRUKTUR I KLÅGERUPS TÄTORT

Antal personer i respektive åldersklass per 1000 invånare 2022. Jämförelse med kommunen.

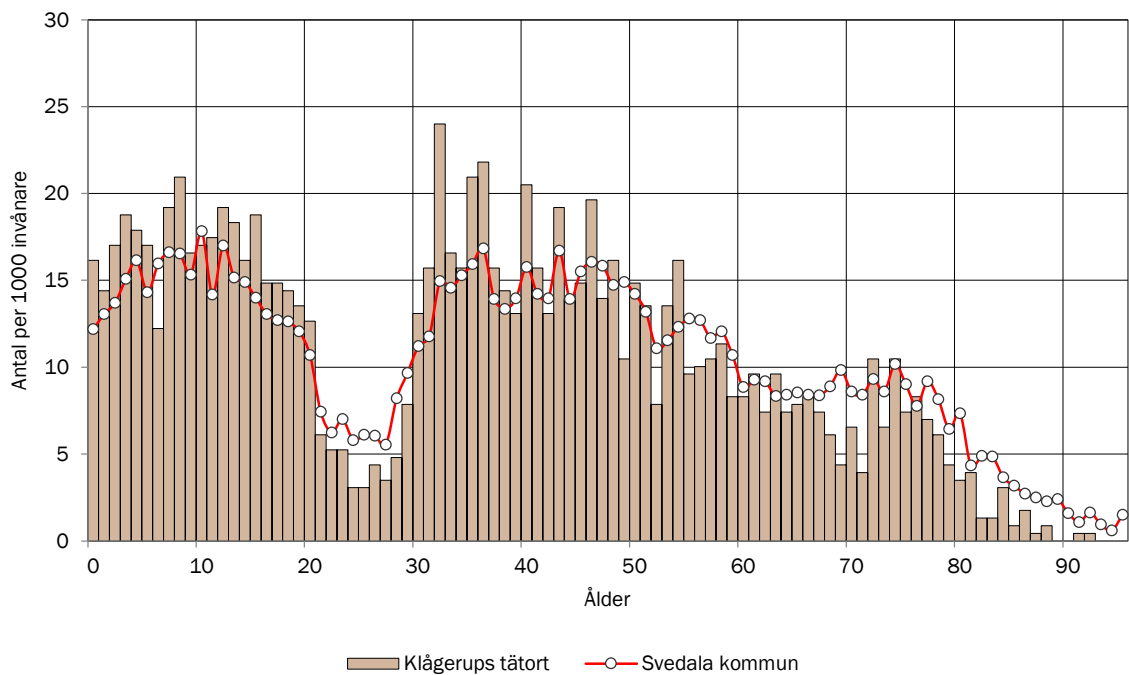

ANTAL BARN EFTER ÅLDERSKATEGORI I KLÅGERUPS TÄTORT

Historisk utveckling av antalet barn i Klågerups tätort år 2016-2022 samt prognostiserat antal 2023-2038.

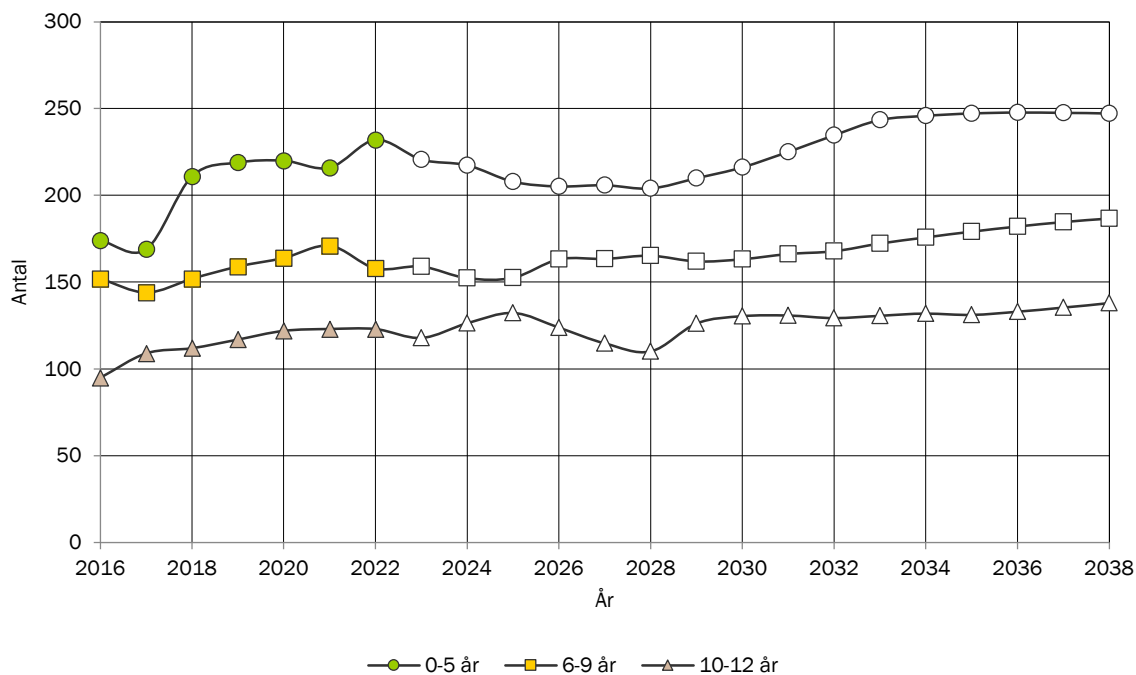

ANTAL UNGDOMAR EFTER ÅLDERSKATEGORI I KLÅGERUPS TÄTORT

Historisk utveckling av antalet ungdomar i Klågerups tätort år 2016-2022 samt prognostiserat antal 2023-2038.

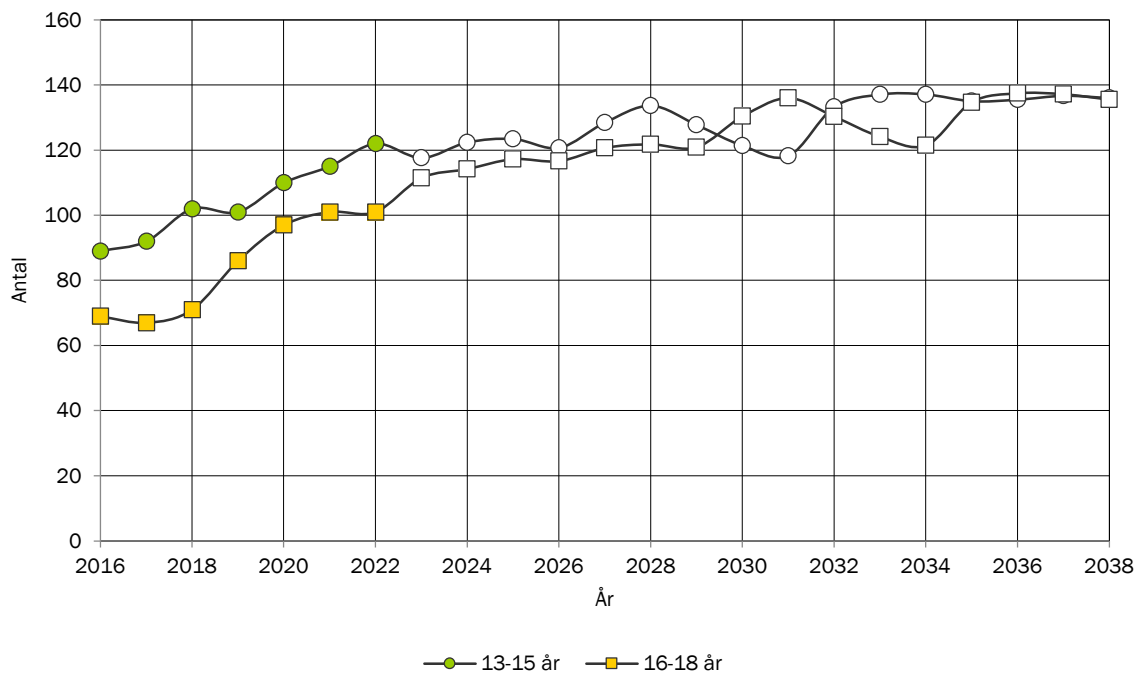

ANTAL VUXNA EFTER ÅLDERSKATEGORI I KLÅGERUPS TÄTORT

Historisk utveckling av antalet vuxna i Klågerups tätort år 2016-2022 samt prognostiserat antal 2023-2038.

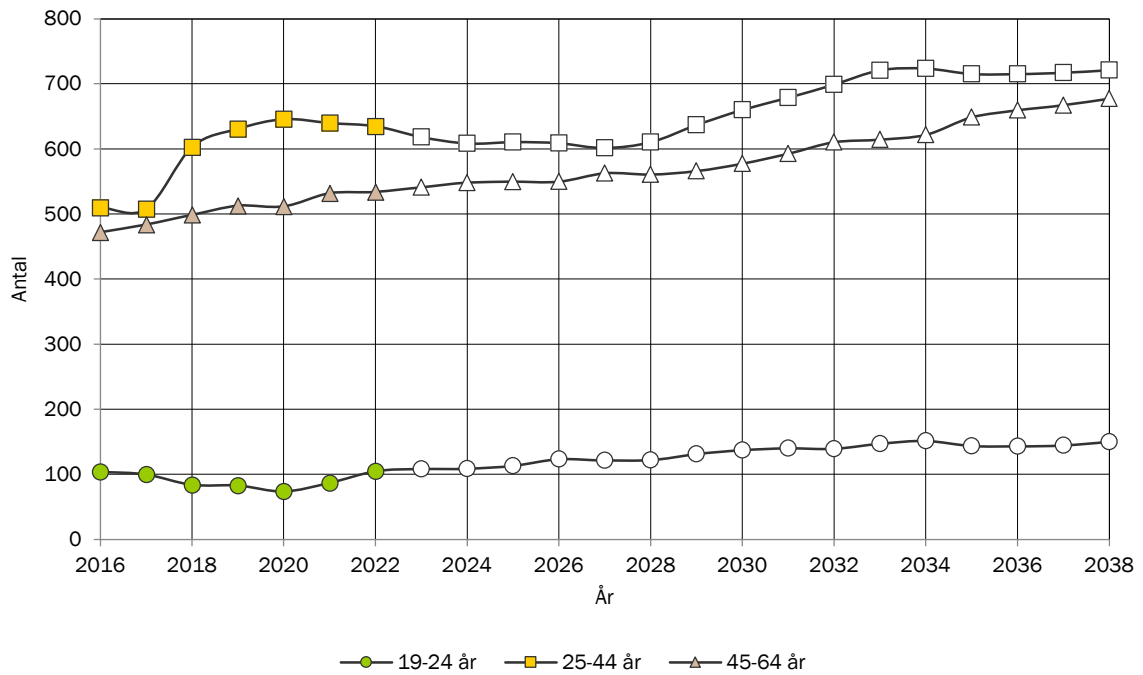

ANTAL ÄLDRE EFTER ÅLDERSKATEGORI I KLÅGERUPS TÄTORT

Historisk utveckling av antalet äldre i Klågerups tätort år 2016-2022 samt prognostiserat antal 2023-2038.

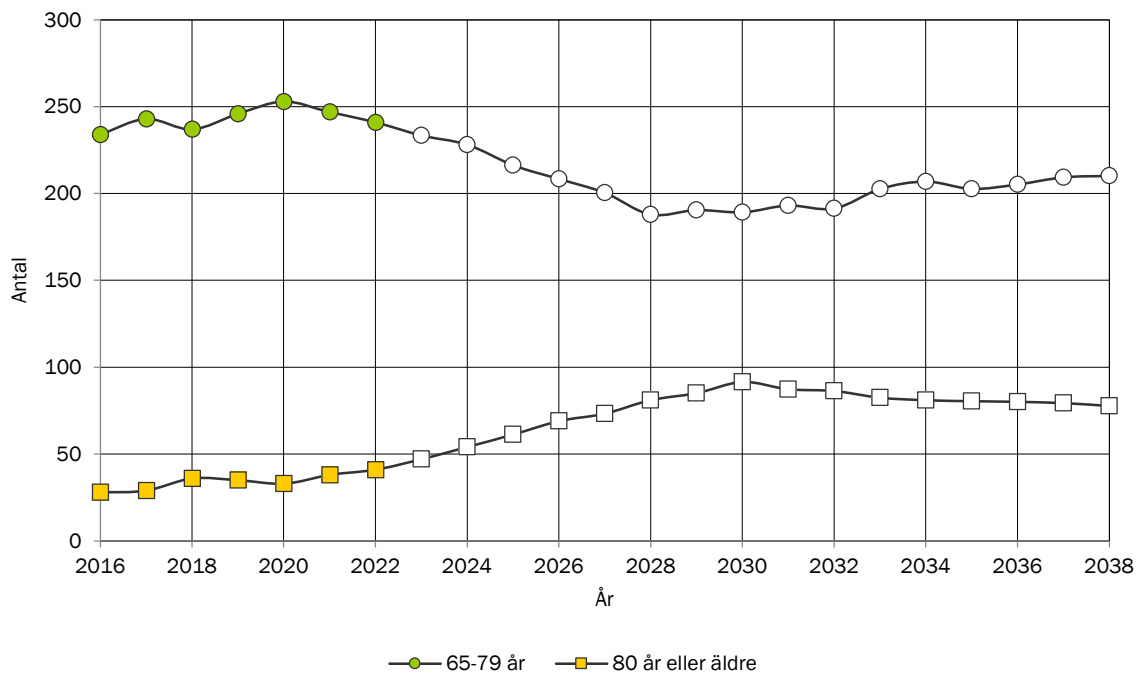

TOTAL FOLKMÄNGD I KLÅGERUPS OMLAND

Historisk utveckling av folkmängden 2016-2022 samt prognostiserad folkmängd 2023-2038.

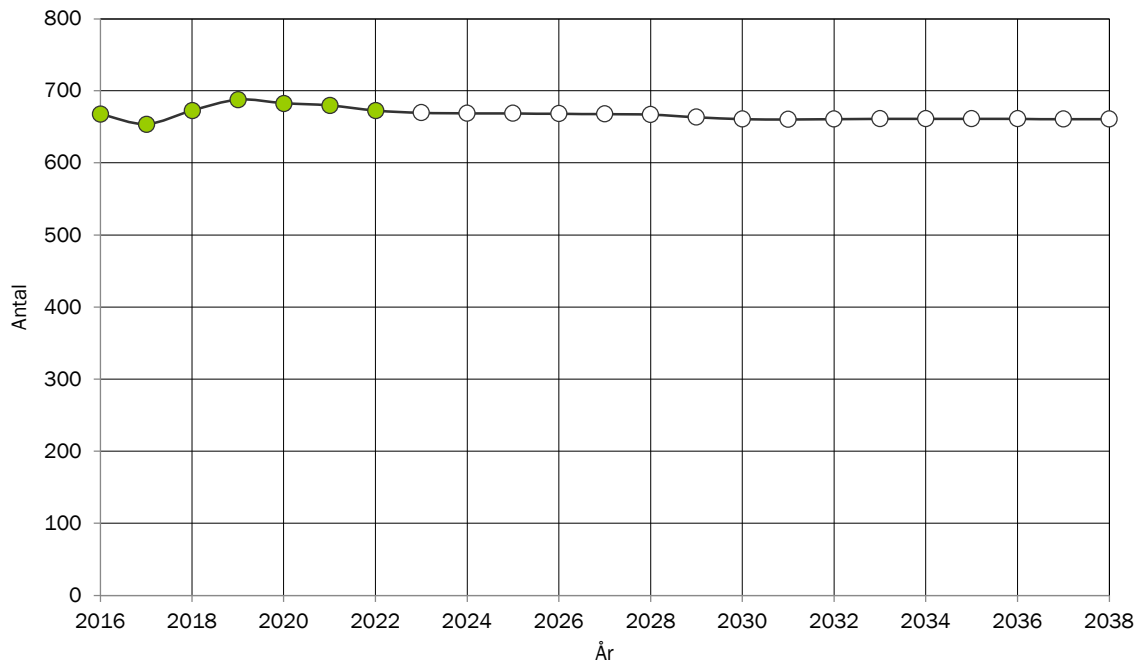

BEFOLKNINGSSTRUKTUR I KLÅGERUPS OMLAND

Förändring av ålderstrukturen under prognosperioden. Jämförelse mellan faktisk ålderstruktur 2022 och prognostiserad ålderstruktur 2038.

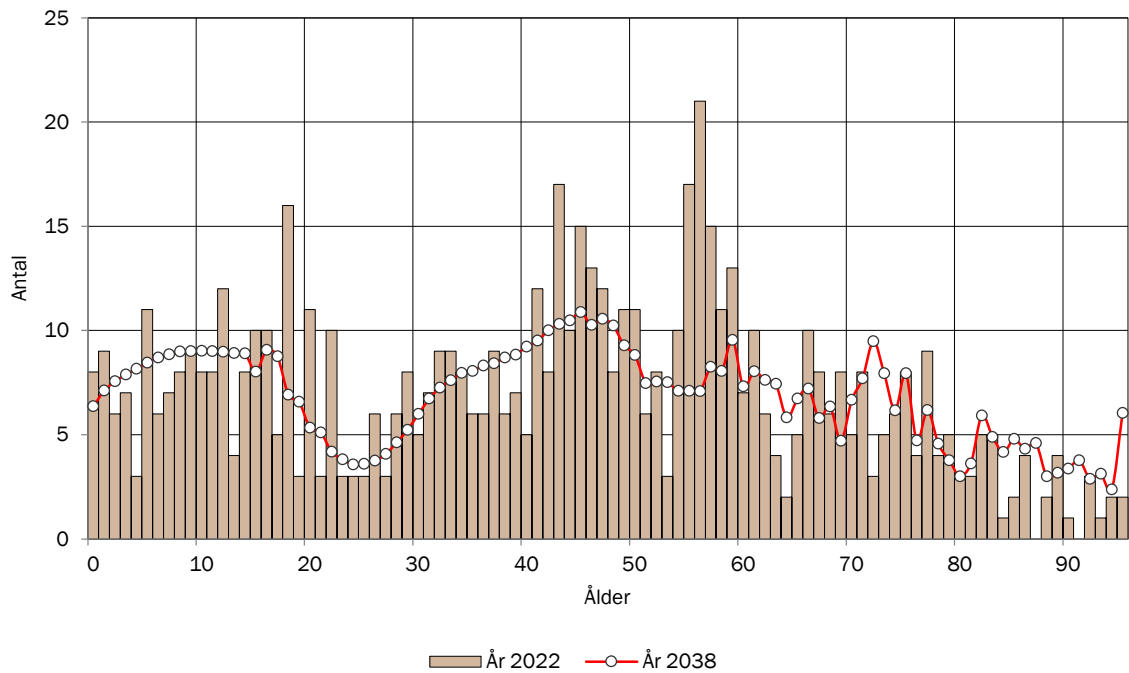

BEFOLKNINGSSTRUKTUR I KLÅGERUPS OMLAND EFTER KÖN

Jämförelse mellan antalet män och antalet kvinnor i olika åldrar 2022

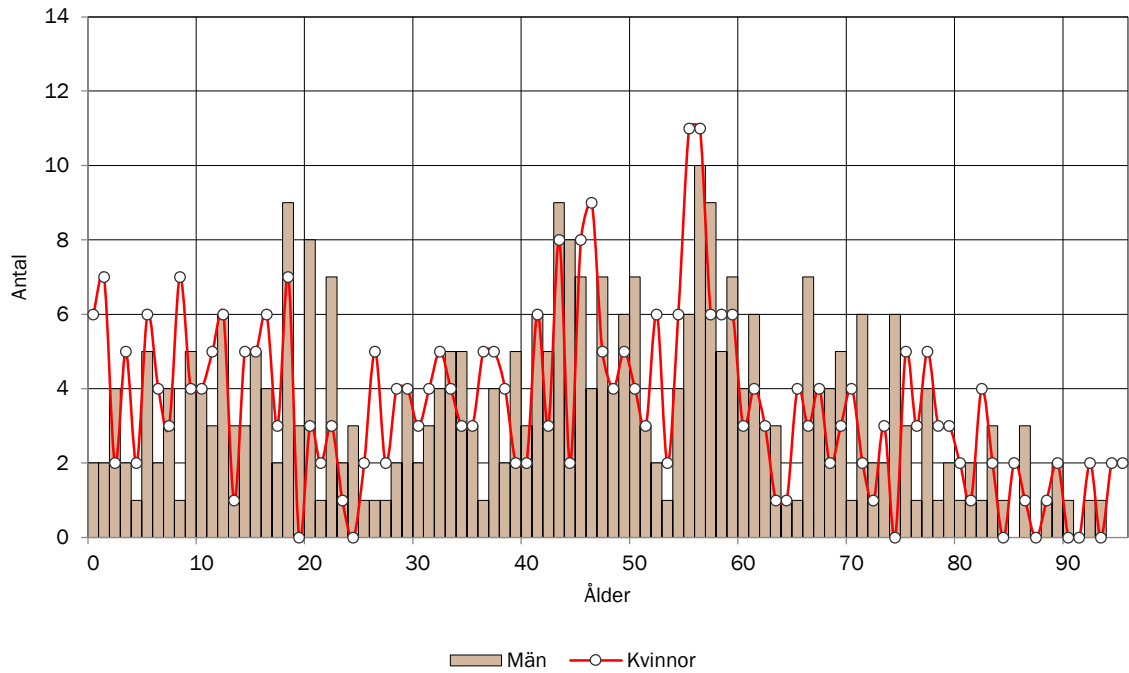

BEFOLKNINGSSTRUKTUR I KLÅGERUPS OMLAND

Antal personer i respektive åldersklass per 1000 invånare 2022. Jämförelse med kommunen.

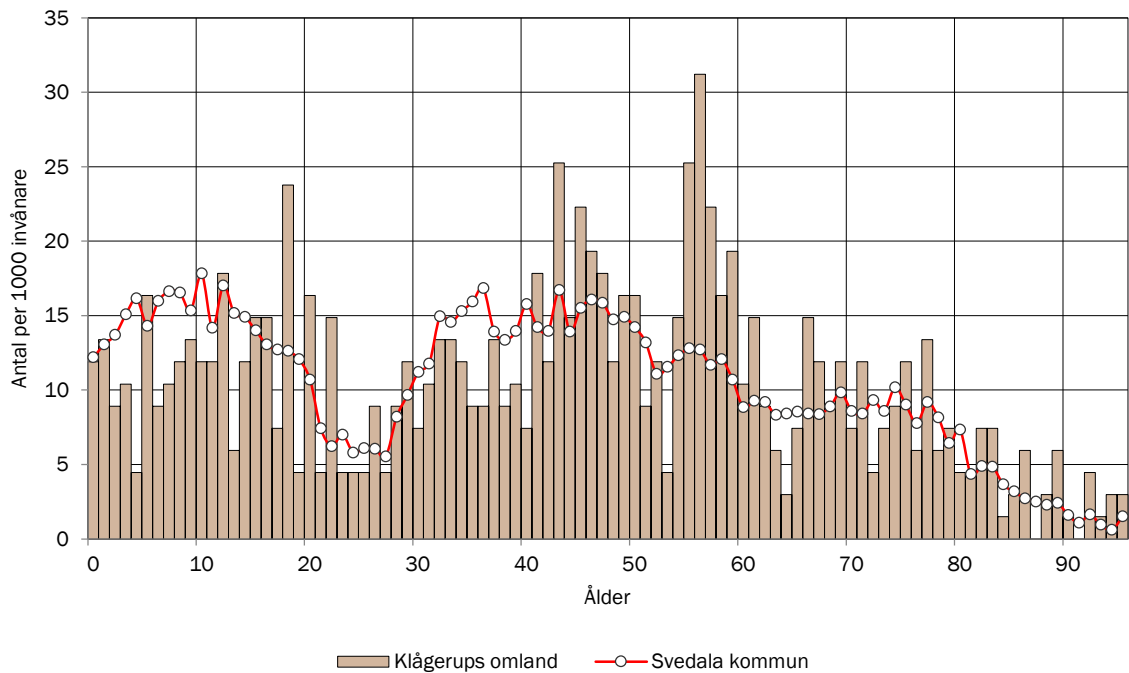

ANTAL BARN EFTER ÅLDERSKATEGORI I KLÅGERUPS OMLAND

Historisk utveckling av antalet barn i Klågerups omland år 2016-2022 samt prognostiserat antal 2023-2038.

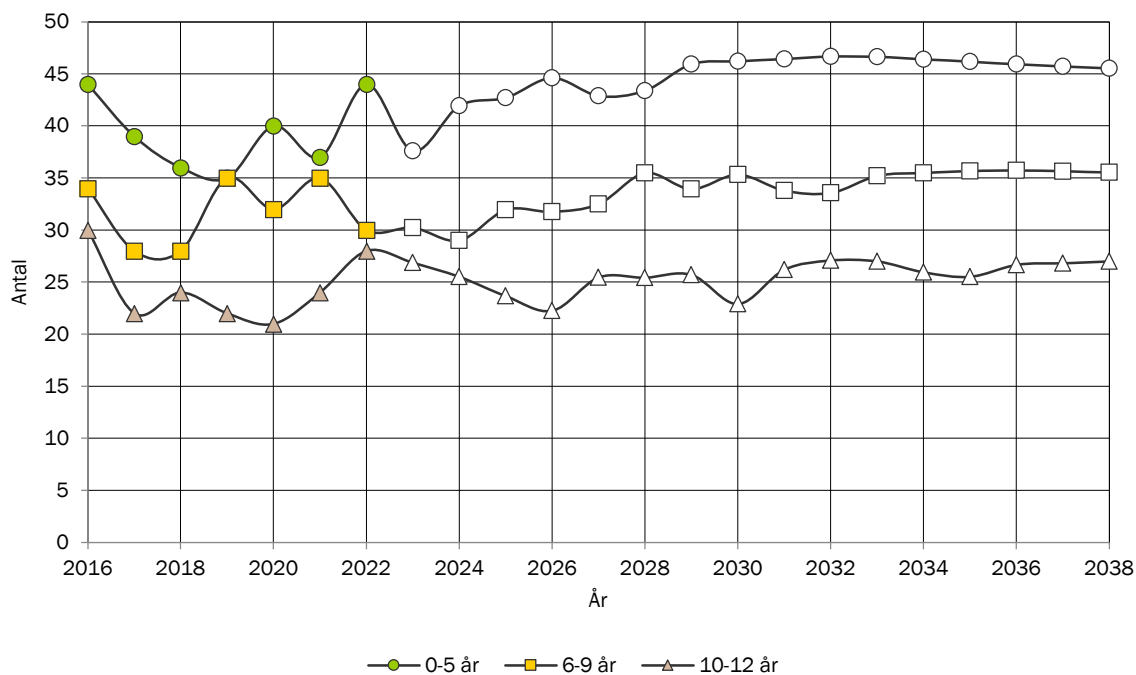

ANTAL UNGDOMAR EFTER ÅLDERSKATEGORI I KLÅGERUPS OMLAND

Historisk utveckling av antalet ungdomar i Klågerups omland år 2016-2022 samt prognostiserat antal 2023-2038.

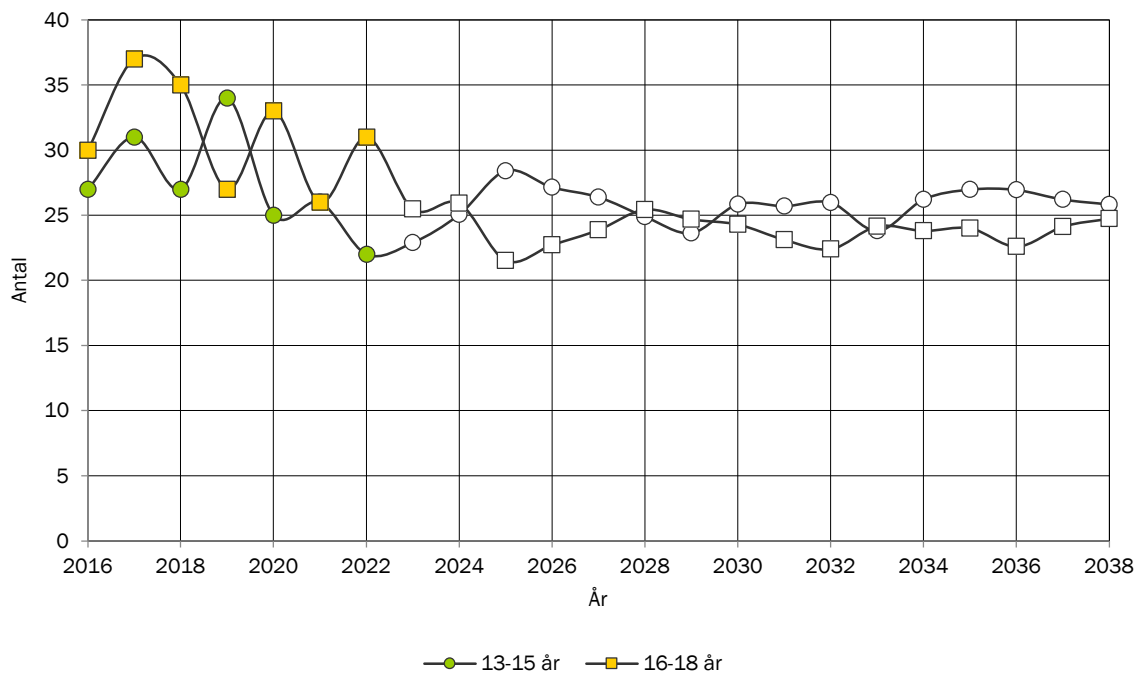

ANTAL VUXNA EFTER ÅLDERSKATEGORI I KLÅGERUPS OMLAND

Historisk utveckling av antalet vuxna i Klågerups omland år 2016-2022 samt prognostiserat antal 2023-2038.

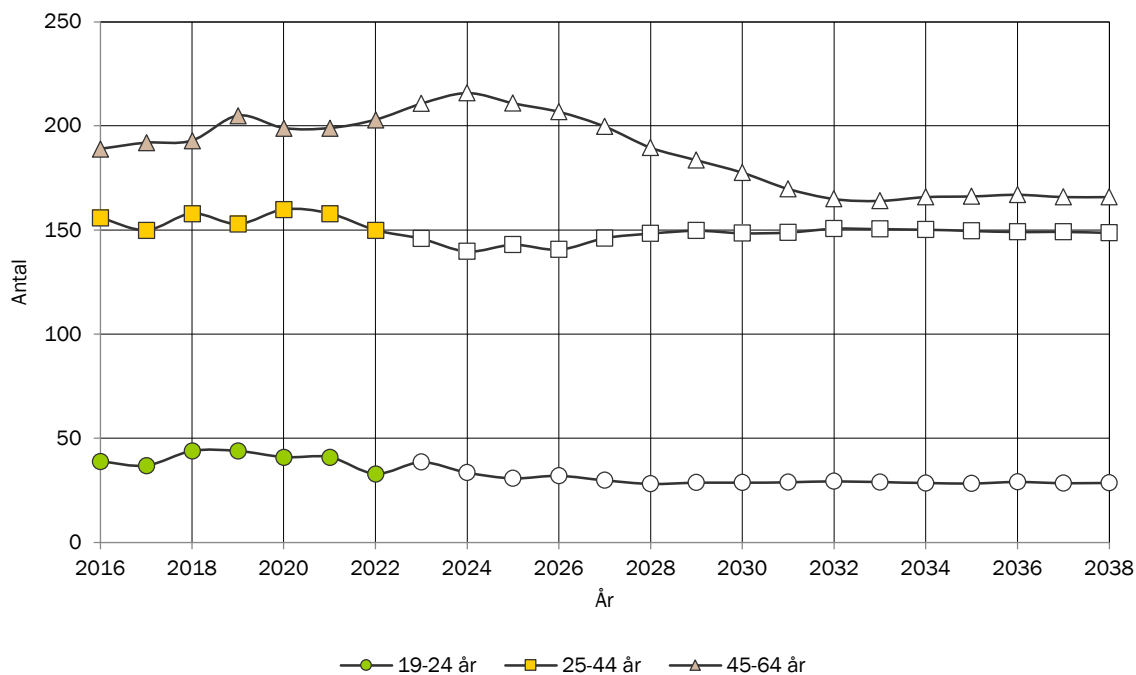

ANTAL ÄLDRE EFTER ÅLDERSKATEGORI I KLÅGERUPS OMLAND

Historisk utveckling av antalet äldre i Klågerups omland år 2016-2022 samt prognostiserat antal 2023-2038.

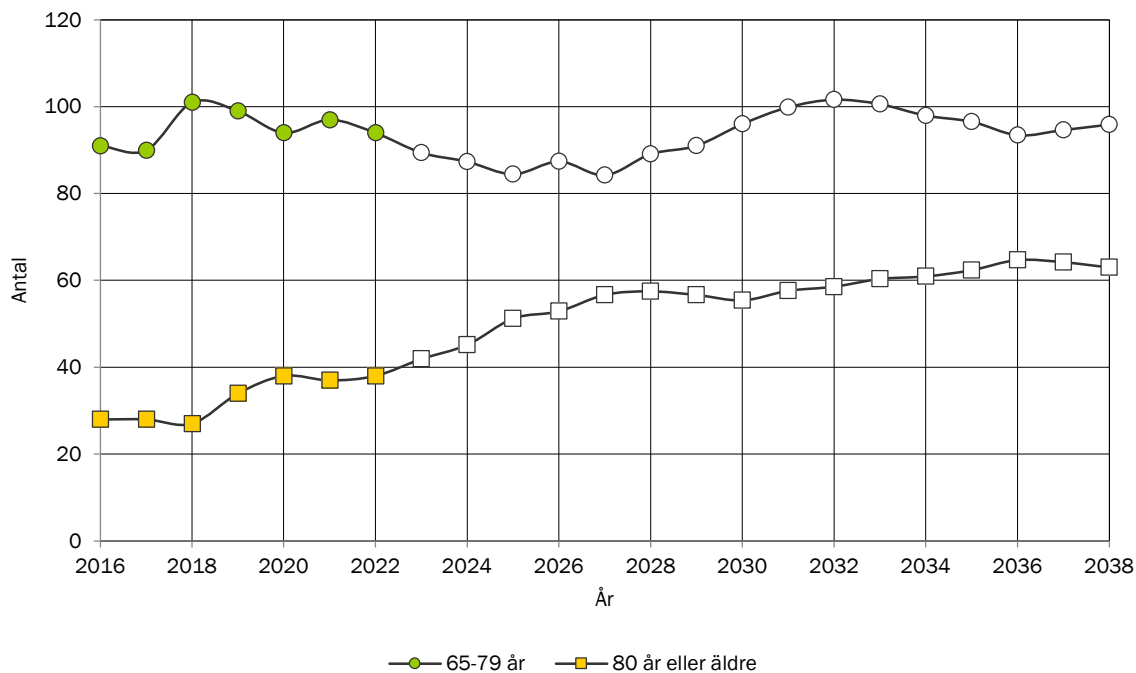

TOTAL FOLKMÄNGD I BARA TÄTORT

Historisk utveckling av folkmängden 2016-2022 samt prognostiserad folkmängd 2023-2038.

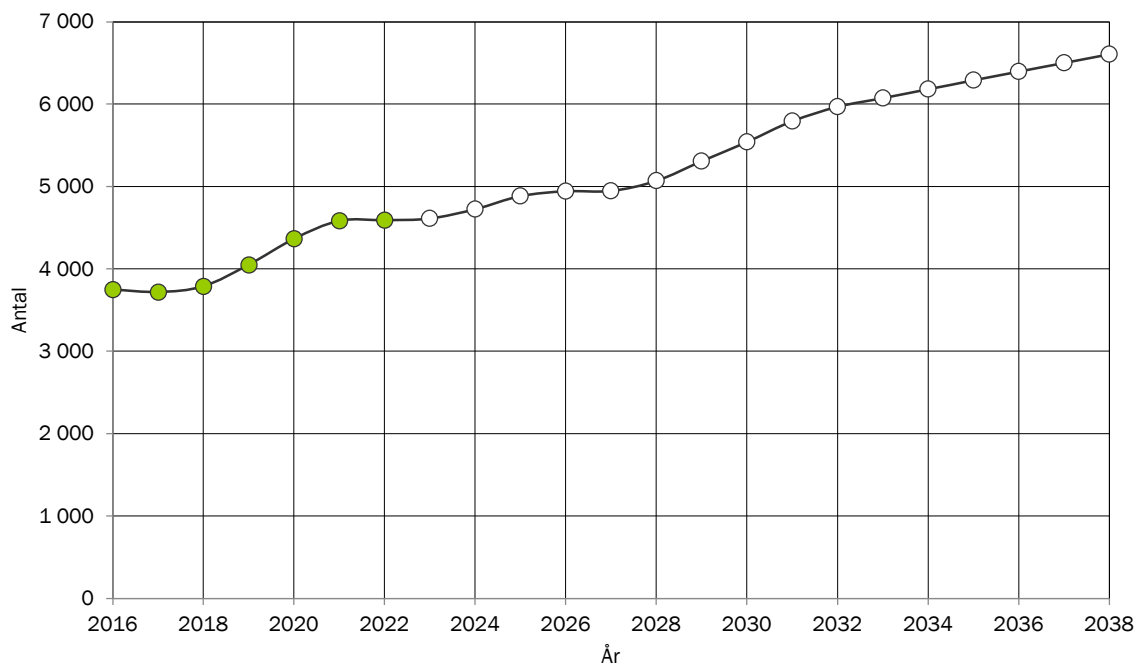

BEFOLKNINGSSTRUKTUR I BARA TÄTORT

Förändring av ålderstrukturen under prognosperioden. Jämförelse mellan faktisk ålderstruktur 2022 och prognostiserad ålderstruktur 2038.

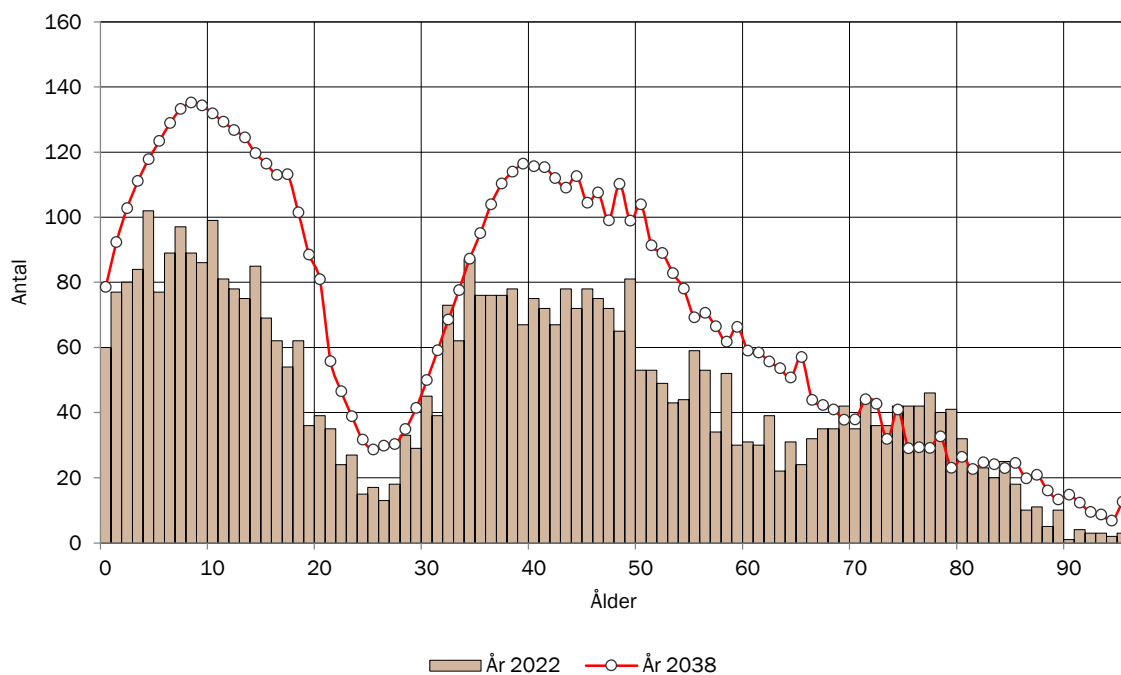

BEFOLKNINGSSTRUKTUR I BARA TÄTORT EFTER KÖN

Jämförelse mellan antalet män och antalet kvinnor i olika åldrar 2022

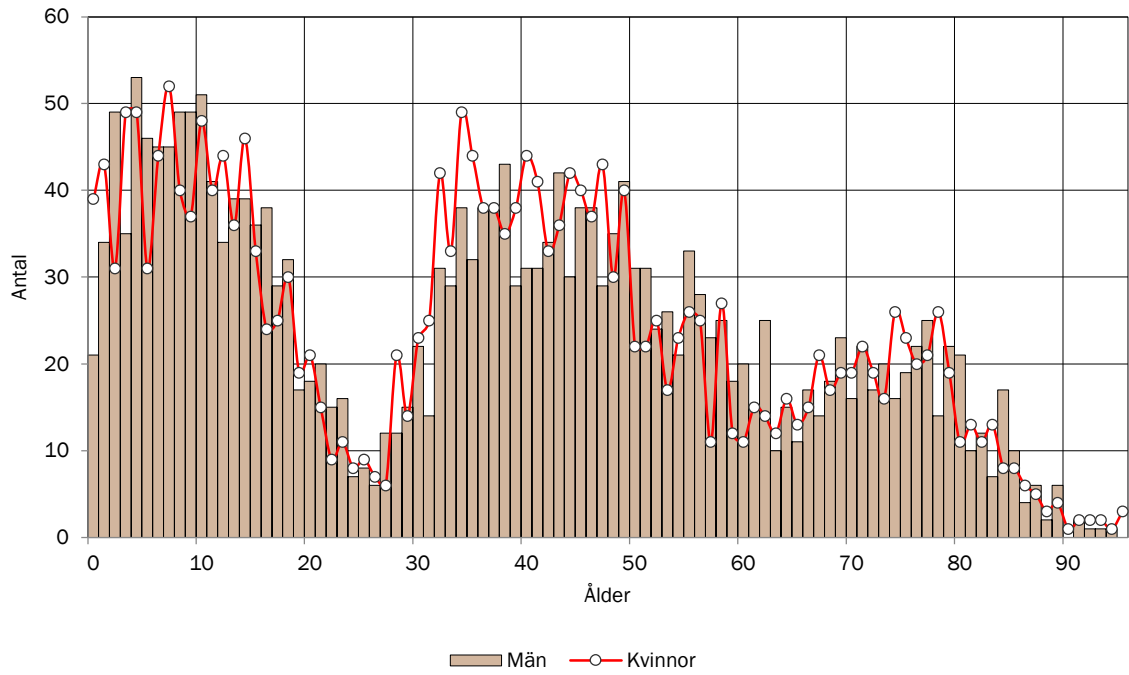

BEFOLKNINGSSTRUKTUR I BARA TÄTORT

Antal personer i respektive åldersklass per 1000 invånare 2022. Jämförelse med kommunen.

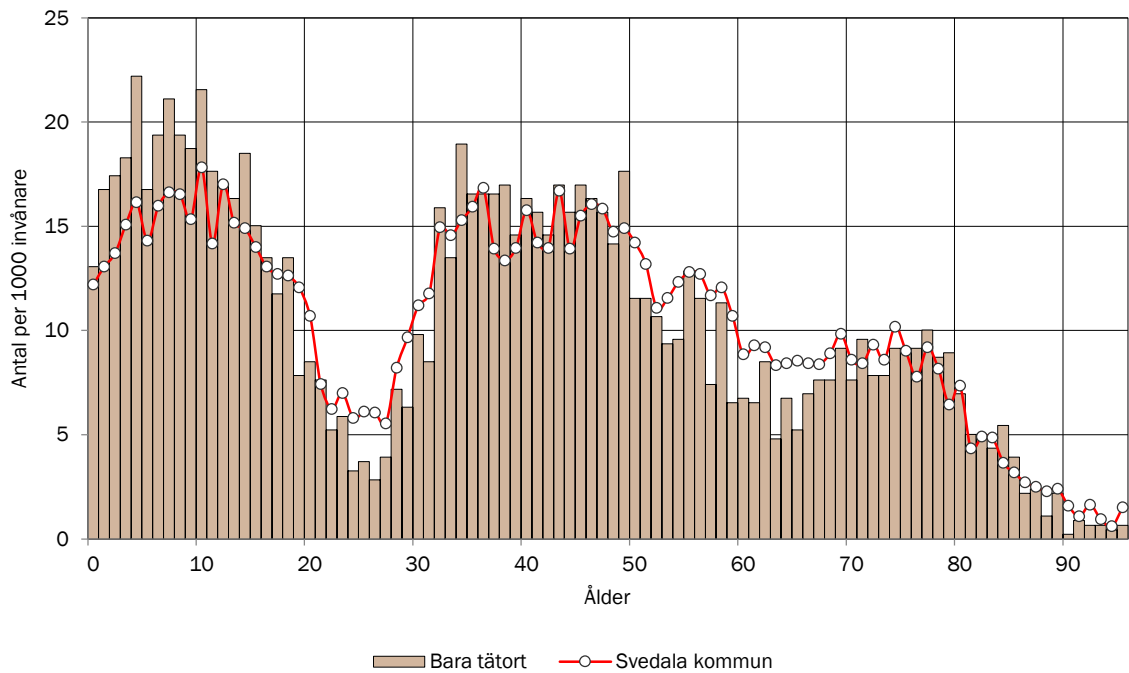

ANTAL BARN EFTER ÅLDERSKATEGORI I BARA TÄTORT

Historisk utveckling av antalet barn i Bara tätort år 2016-2022 samt prognostiserat antal 2023-2038.

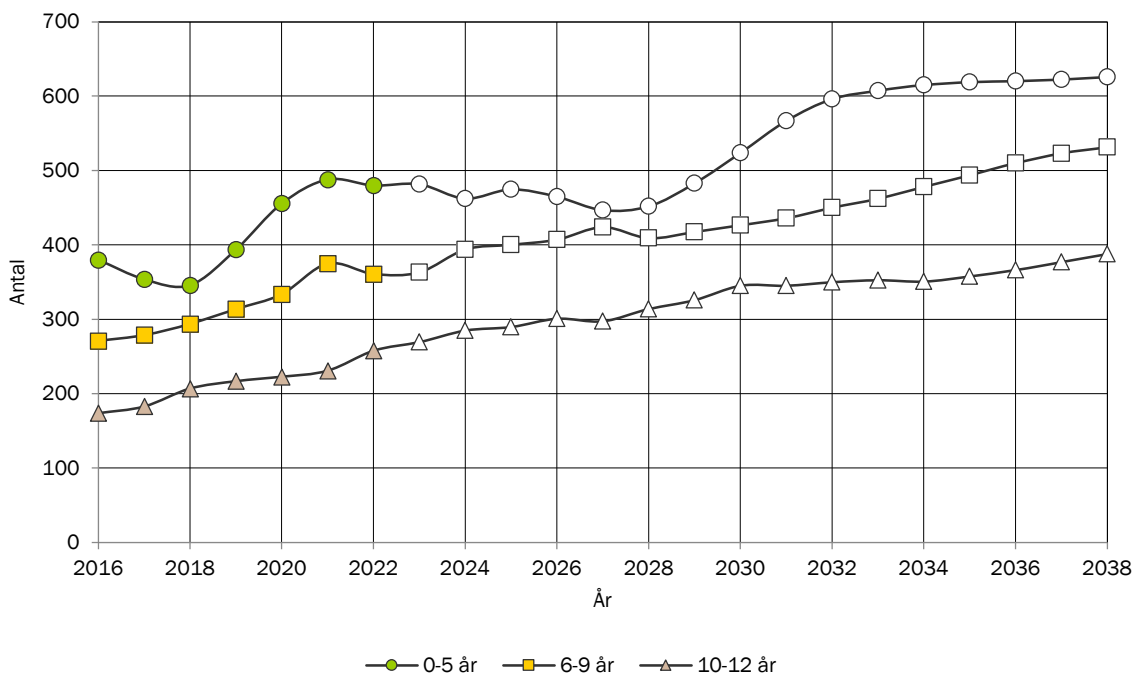

ANTAL UNGDOMAR EFTER ÅLDERSKATEGORI I BARA TÄTORT

Historisk utveckling av antalet ungdomar i Bara tätort år 2016-2022 samt prognostiserat antal 2023-2038.

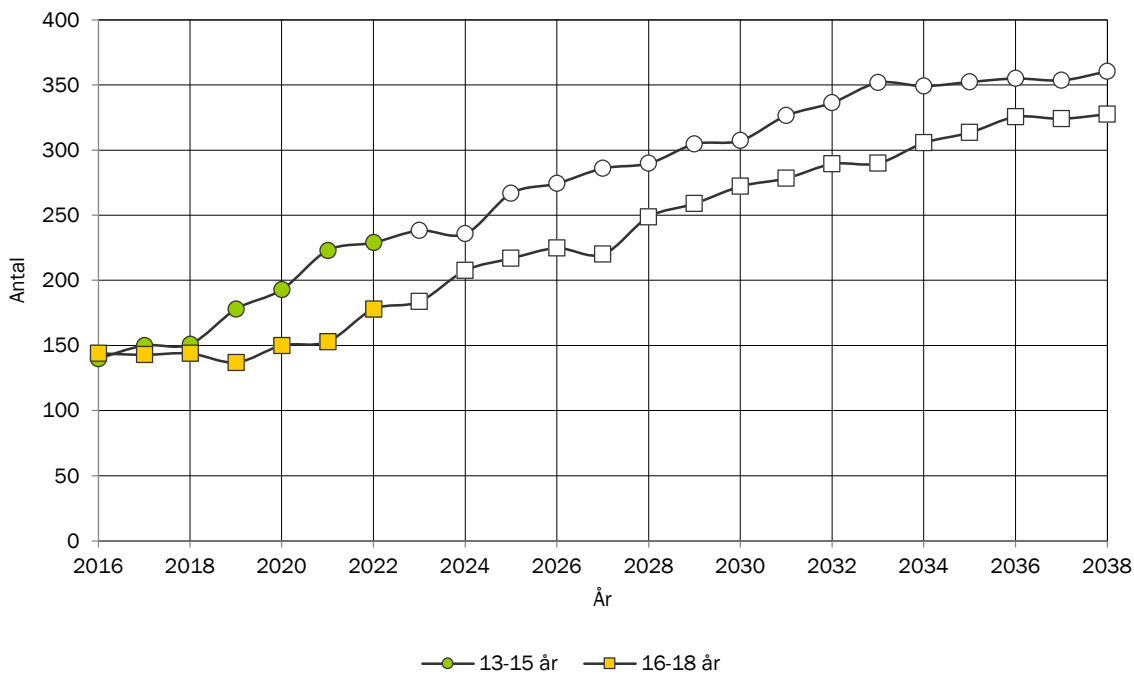

ANTAL VUXNA EFTER ÅLDERSKATEGORI I BARA TÄTORT

Historisk utveckling av antalet vuxna i Bara tätort år 2016-2022 samt prognostiserat antal 2023-2038.

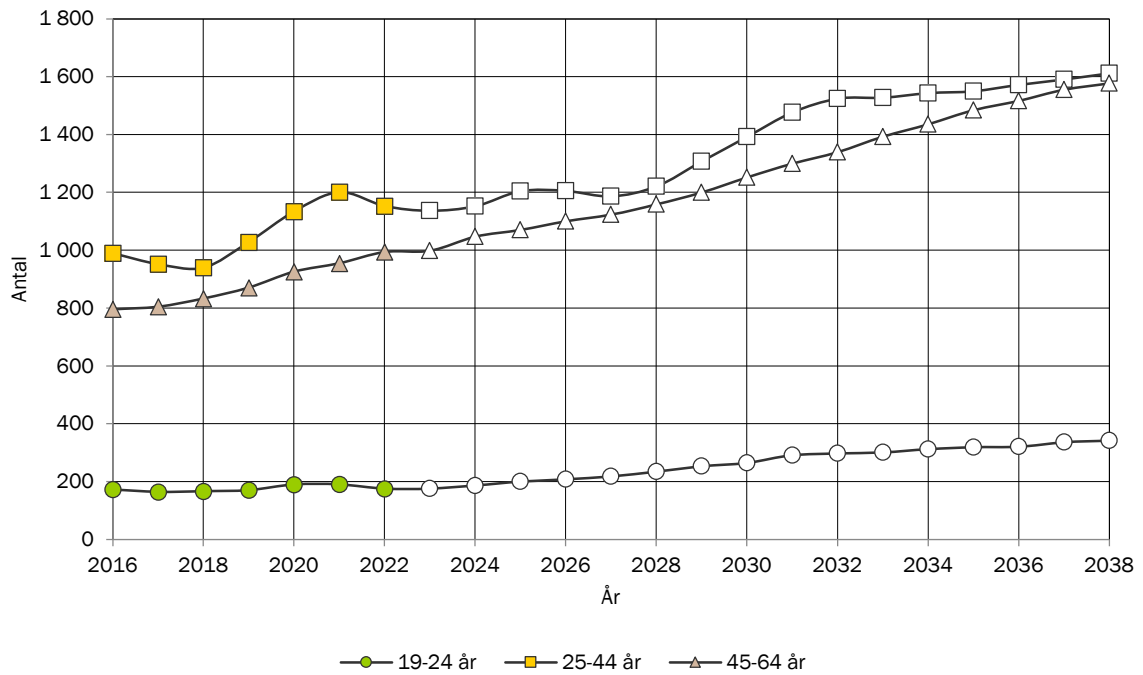

ANTAL ÄLDRE EFTER ÅLDERSKATEGORI I BARA TÄTORT

Historisk utveckling av antalet äldre i Bara tätort år 2016-2022 samt prognostiserat antal 2023-2038.

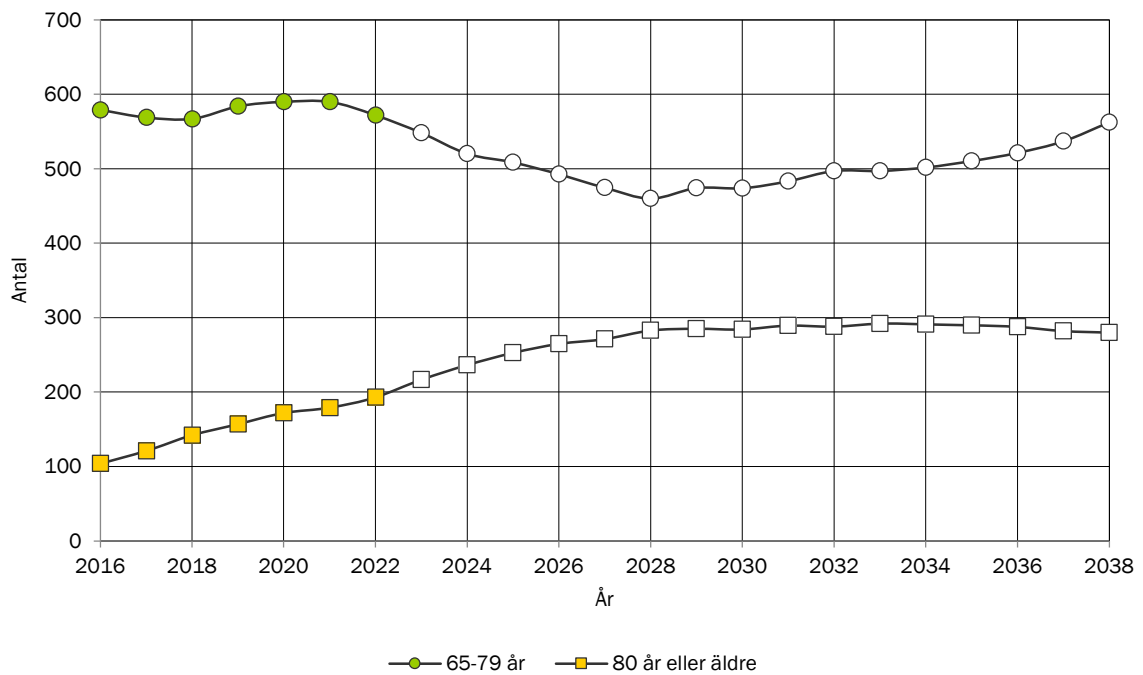

TOTAL FOLKMÄNGD I BARA OMLAND

Historisk utveckling av folkmängden 2016-2022 samt prognostiserad folkmängd 2023-2038.

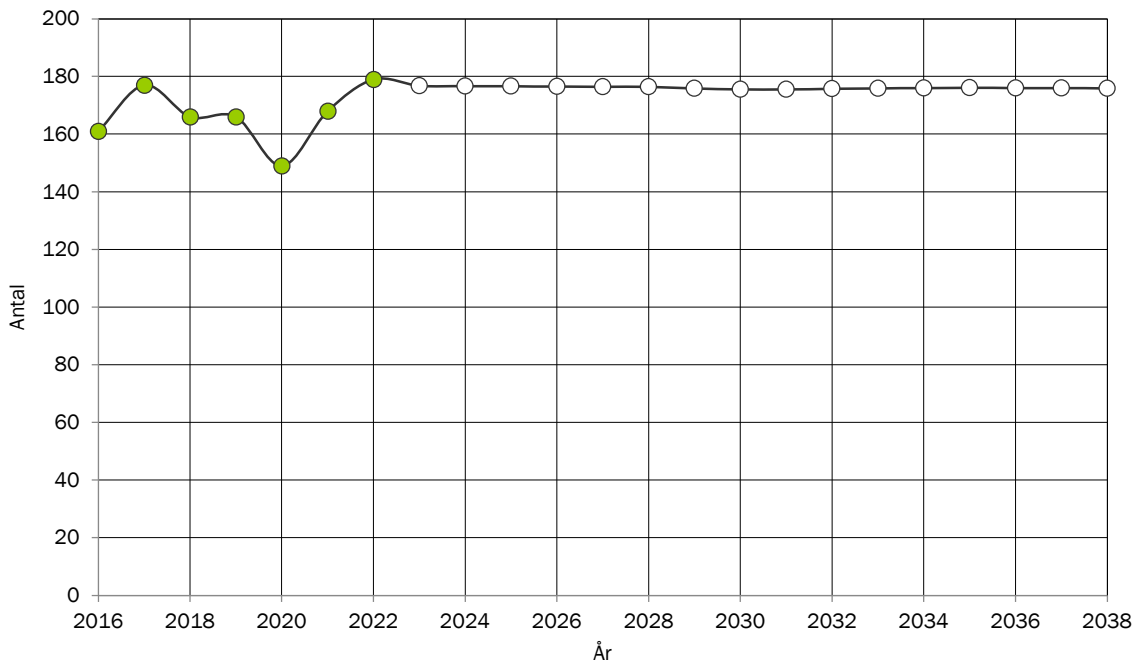

BEFOLKNINGSSTRUKTUR I BARA OMLAND

Förändring av ålderstrukturen under prognosperioden. Jämförelse mellan faktisk ålderstruktur 2022 och prognostiserad ålderstruktur 2038.

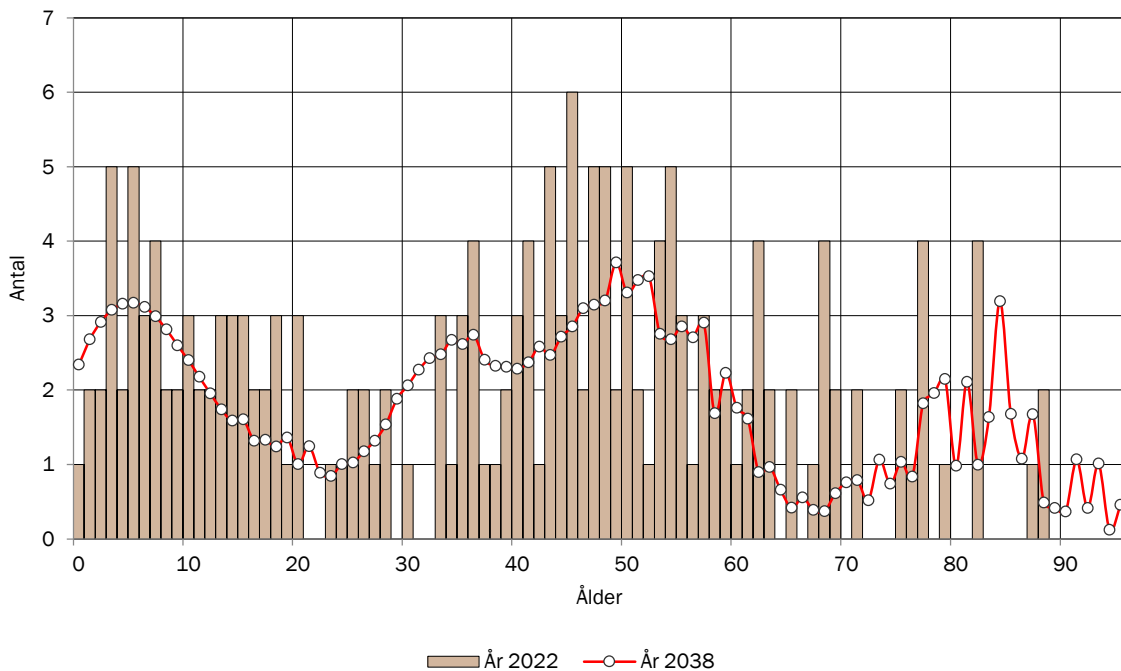

BEFOLKNINGSSTRUKTUR I BARA OMLAND EFTER KÖN

Jämförelse mellan antalet män och antalet kvinnor i olika åldrar 2022

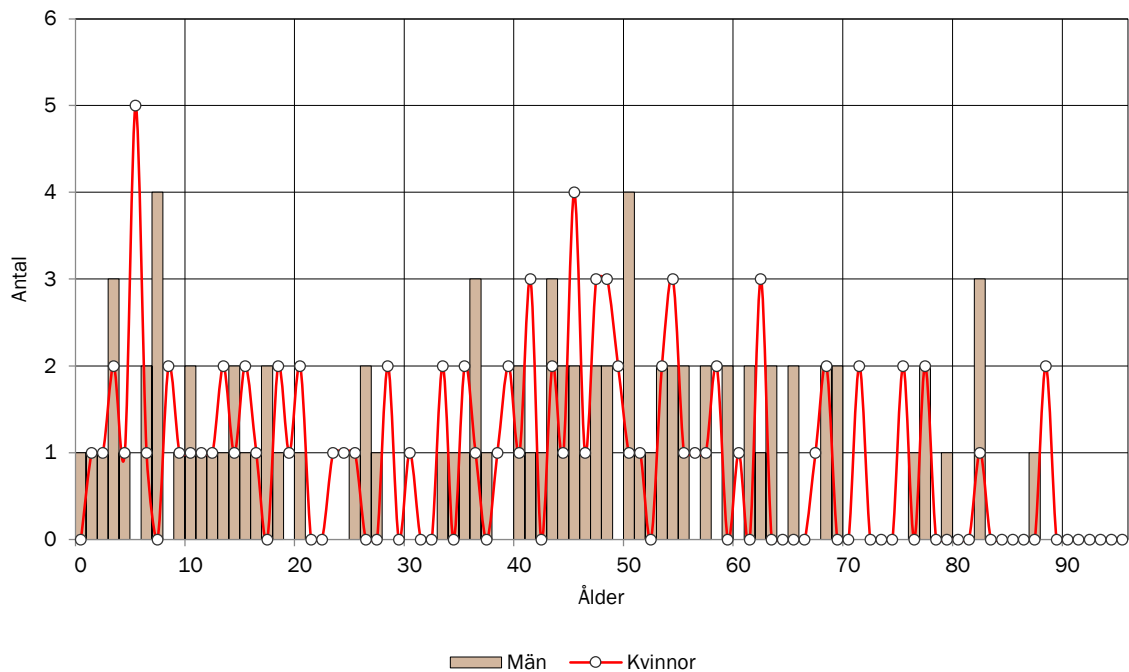

BEFOLKNINGSSTRUKTUR I BARA OMLAND

Antal personer i respektive åldersklass per 1000 invånare 2022. Jämförelse med kommunen.

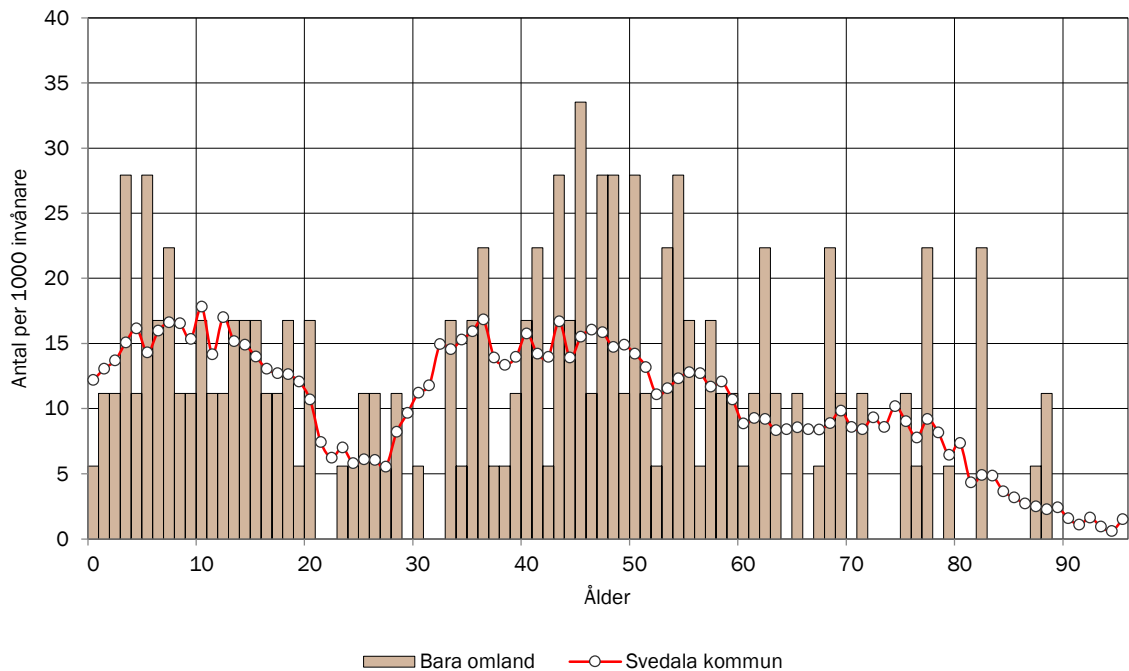

ANTAL BARN EFTER ÅLDERSKATEGORI I BARA OMLAND

Historisk utveckling av antalet barn i Bara omland år 2016-2022 samt prognostiserat antal 2023-2038.

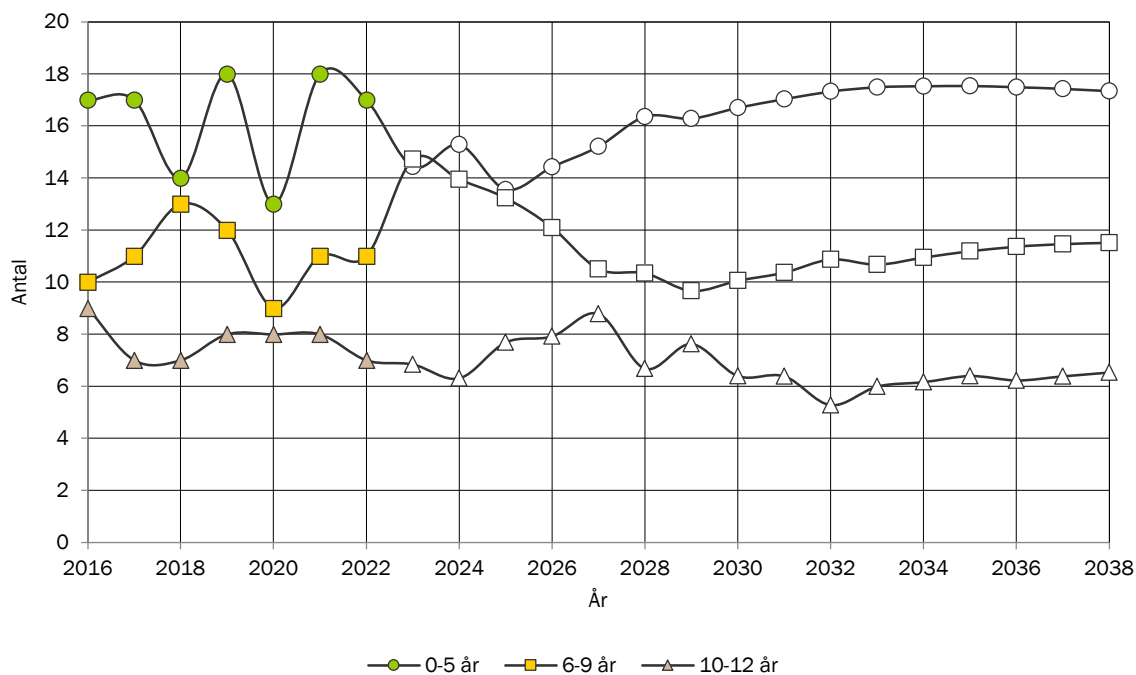

ANTAL UNGDOMAR EFTER ÅLDERSKATEGORI I BARA OMLAND

Historisk utveckling av antalet ungdomar i Bara omland år 2016-2022 samt prognostiserat antal 2023-2038.



ANTAL VUXNA EFTER ÅLDERSKATEGORI I BARA OMLAND

Historisk utveckling av antalet vuxna i Bara omland år 2016-2022 samt prognostiserat antal 2023-2038.

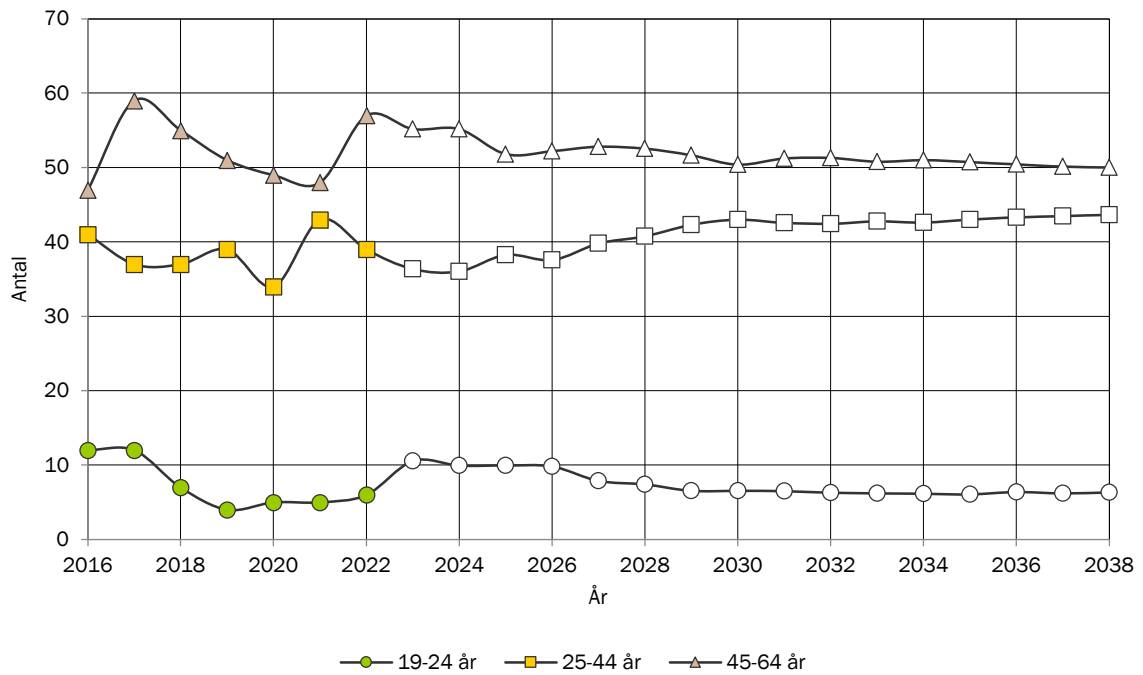

ANTAL ÄLDRE EFTER ÅLDERSKATEGORI I BARA OMLAND

Historisk utveckling av antalet äldre i Bara omland år 2016-2022 samt prognostiserat antal 2023-2038.



TOTAL FOLKMÄNGD I BJÄRSHÖG

Historisk utveckling av folkmängden 2016-2022 samt prognostiserad folkmängd 2023-2038.

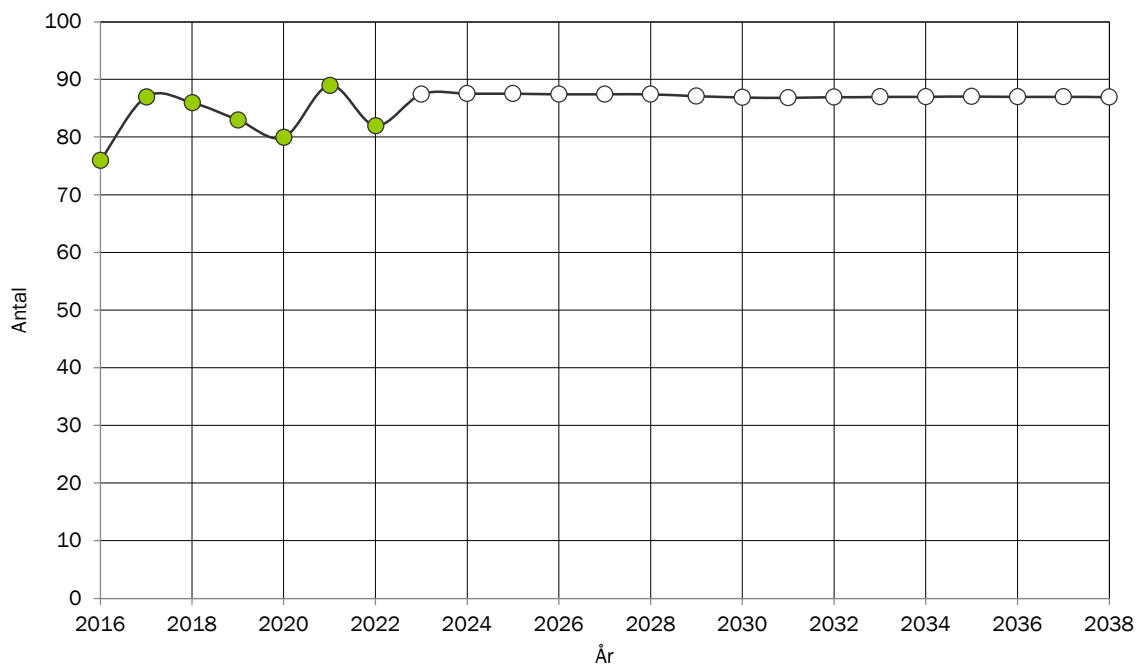

BEFOLKNINGSSTRUKTUR I BJÄRSHÖG

Förändring av ålderstrukturen under prognosperioden. Jämförelse mellan faktisk ålderstruktur 2022 och prognostiserad ålderstruktur 2038.

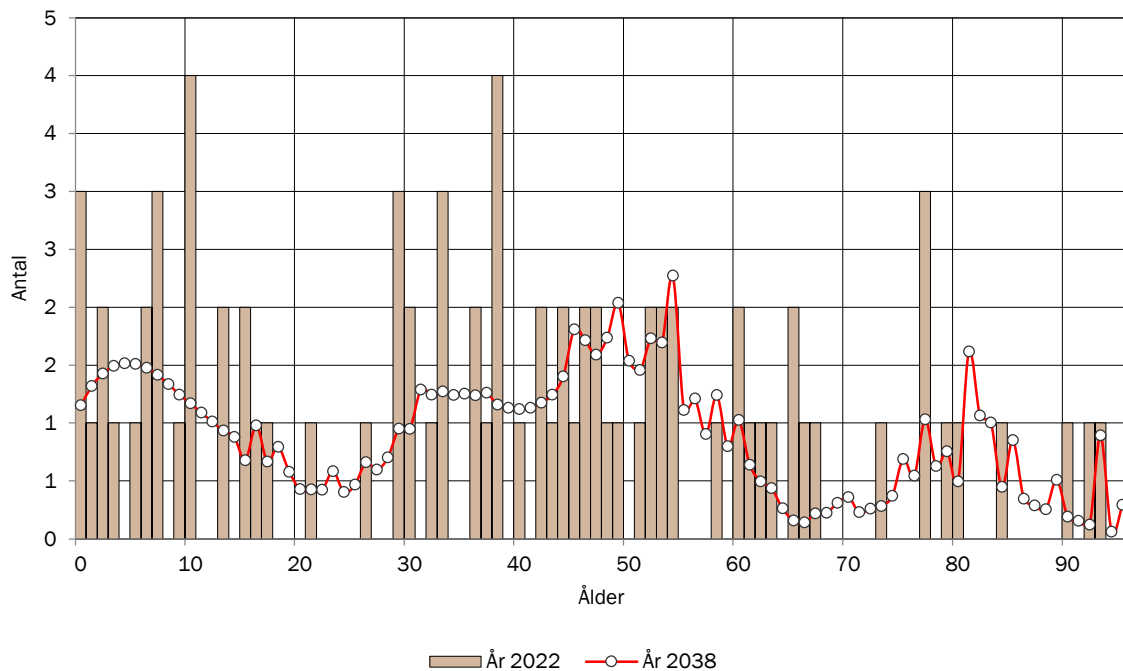

BEFOLKNINGSSTRUKTUR I BJÄRSHÖG EFTER KÖN

Jämförelse mellan antalet män och antalet kvinnor i olika åldrar 2022

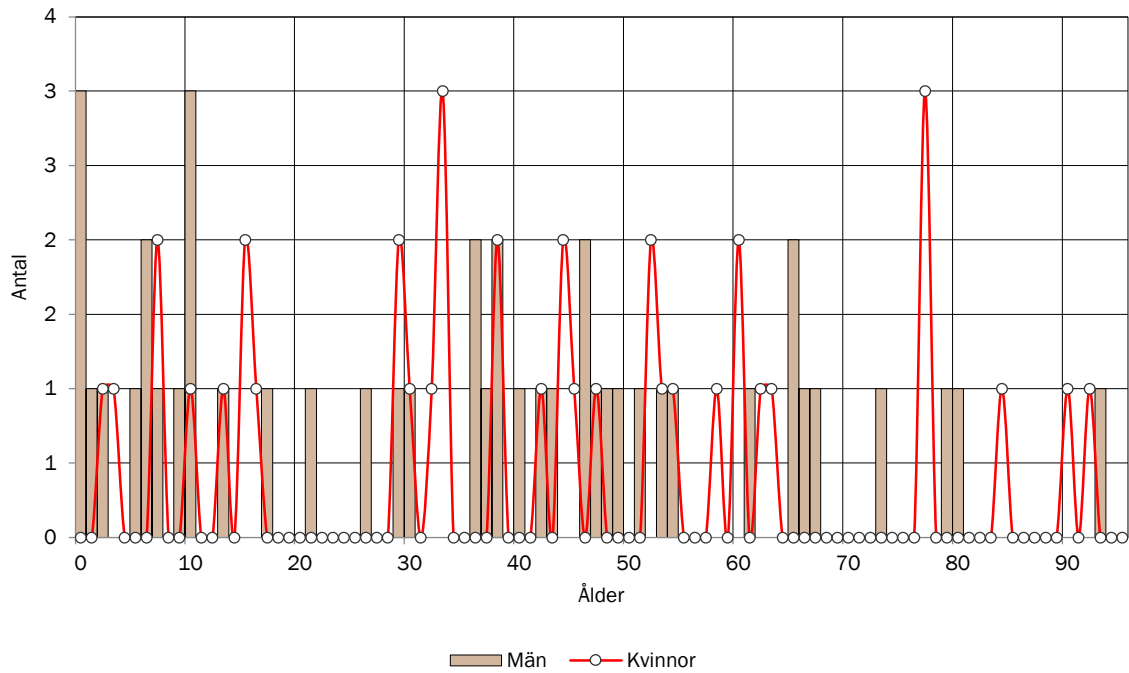

BEFOLKNINGSSTRUKTUR I BJÄRSHÖG

Antal personer i respektive åldersklass per 1000 invånare 2022. Jämförelse med kommunen.

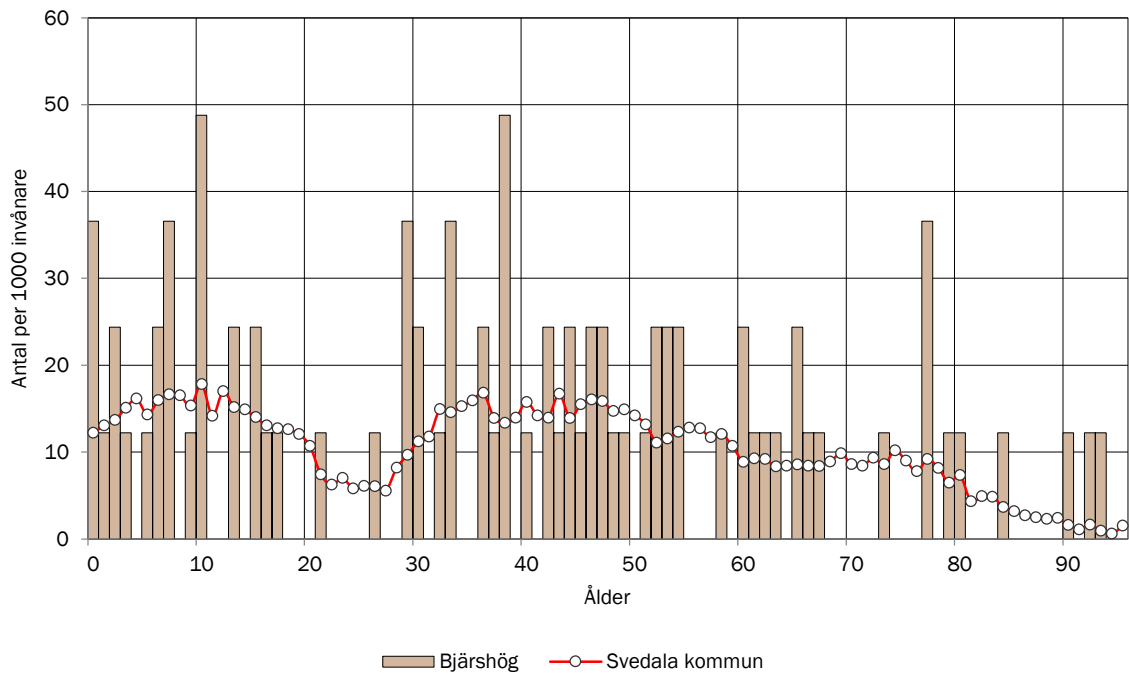

ANTAL BARN EFTER ÅLDERSKATEGORI I BJÄRSHÖG

Historisk utveckling av antalet barn i Bjärshög år 2016-2022 samt prognostiserat antal 2023-2038.

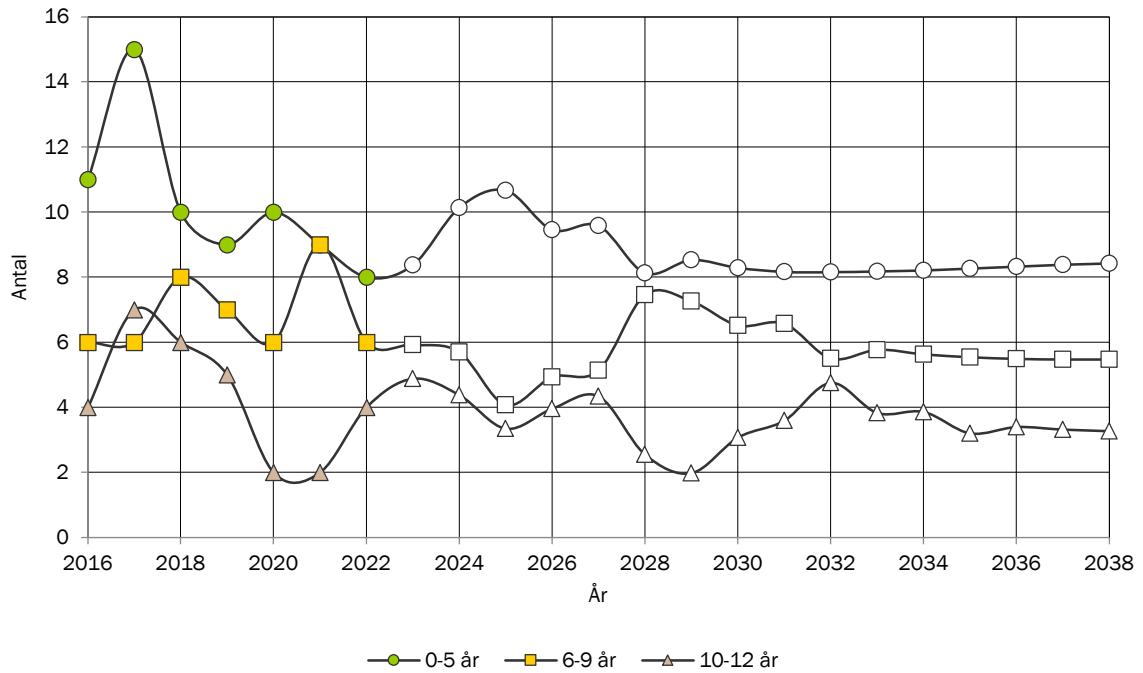

ANTAL UNGDOMAR EFTER ÅLDERSKATEGORI I BJÄRSHÖG

Historisk utveckling av antalet ungdomar i Bjärshög år 2016-2022 samt prognostiserat antal 2023-2038.



ANTAL VUXNA EFTER ÅLDERSKATEGORI I BJÄRSHÖG

Historisk utveckling av antalet vuxna i Bjärshög år 2016-2022 samt prognostiserat antal 2023-2038.

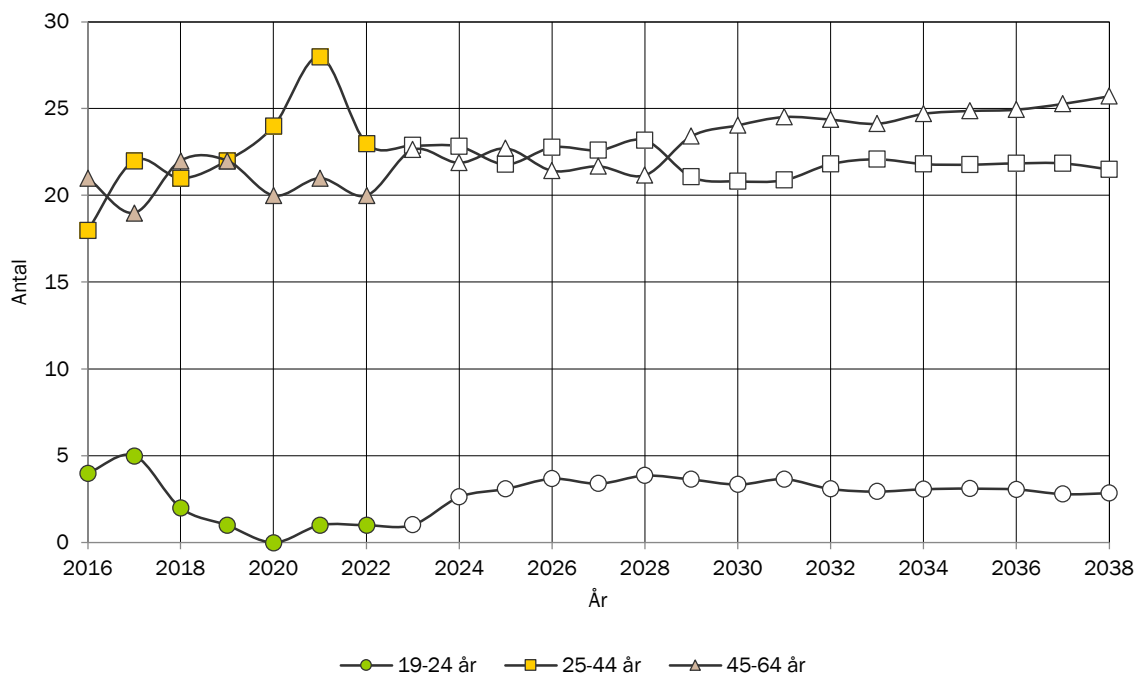

ANTAL ÄLDRE EFTER ÅLDERSKATEGORI I BJÄRSHÖG

Historisk utveckling av antalet äldre i Bjärshög år 2016-2022 samt prognostiserat antal 2023-2038.

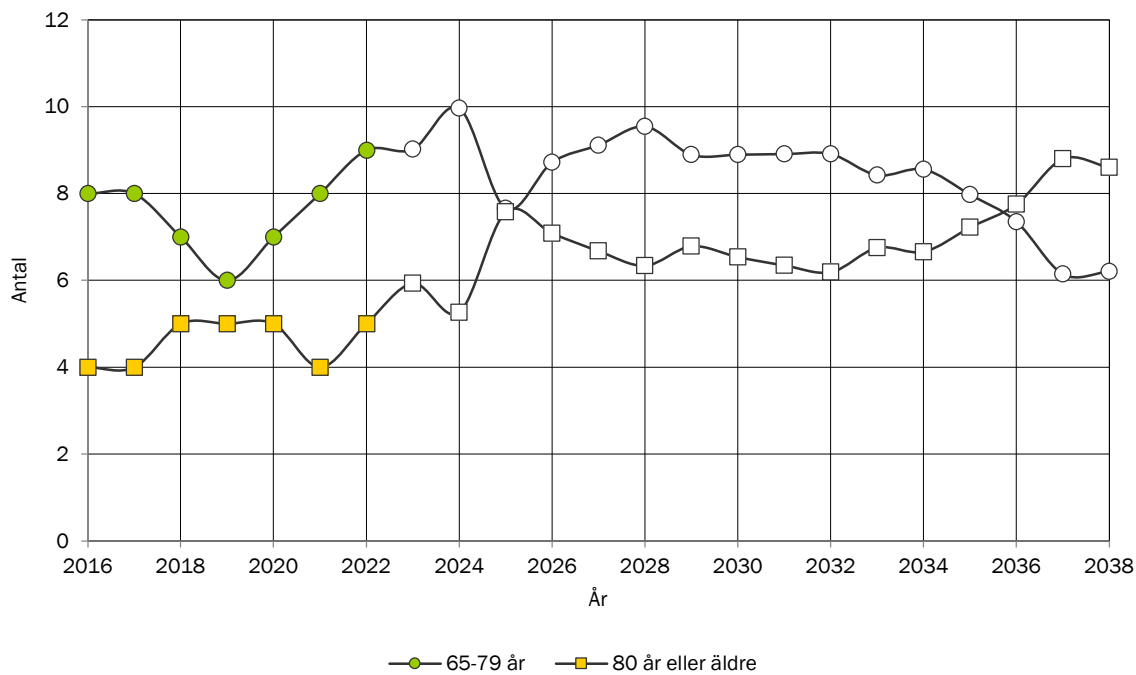

TOTAL FOLKMÄNGD I SKABERSJÖ

Historisk utveckling av folkmängden 2016-2022 samt prognostiserad folkmängd 2023-2038.

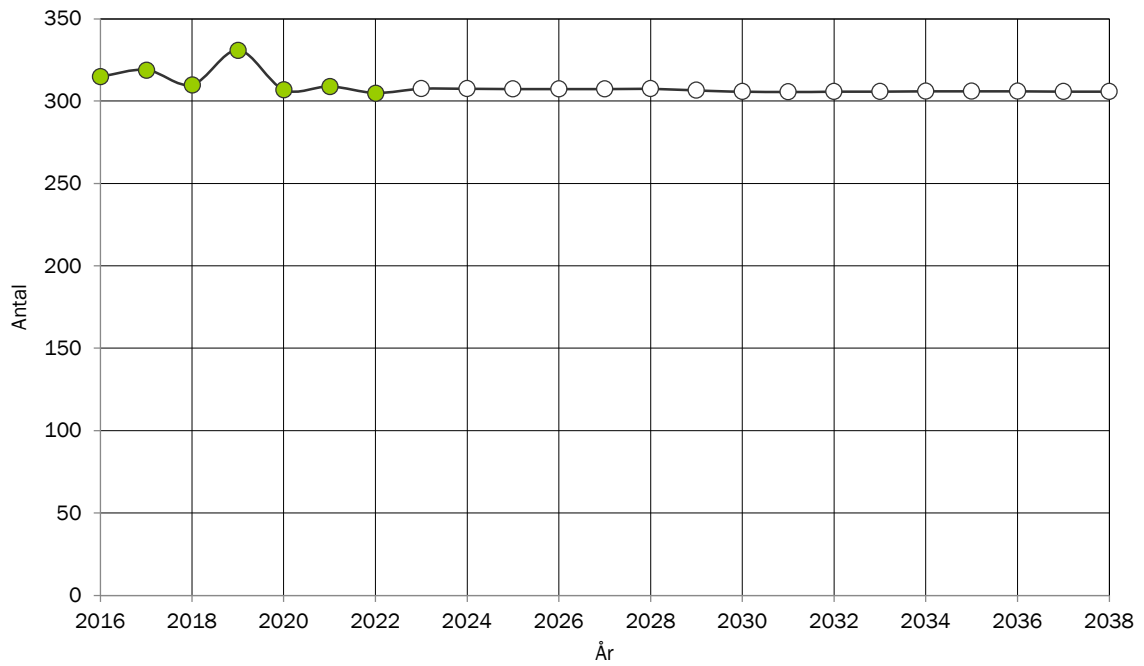

BEFOLKNINGSSTRUKTUR I SKABERSJÖ

Förändring av ålderstrukturen under prognosperioden. Jämförelse mellan faktisk ålderstruktur 2022 och prognostiserad ålderstruktur 2038.

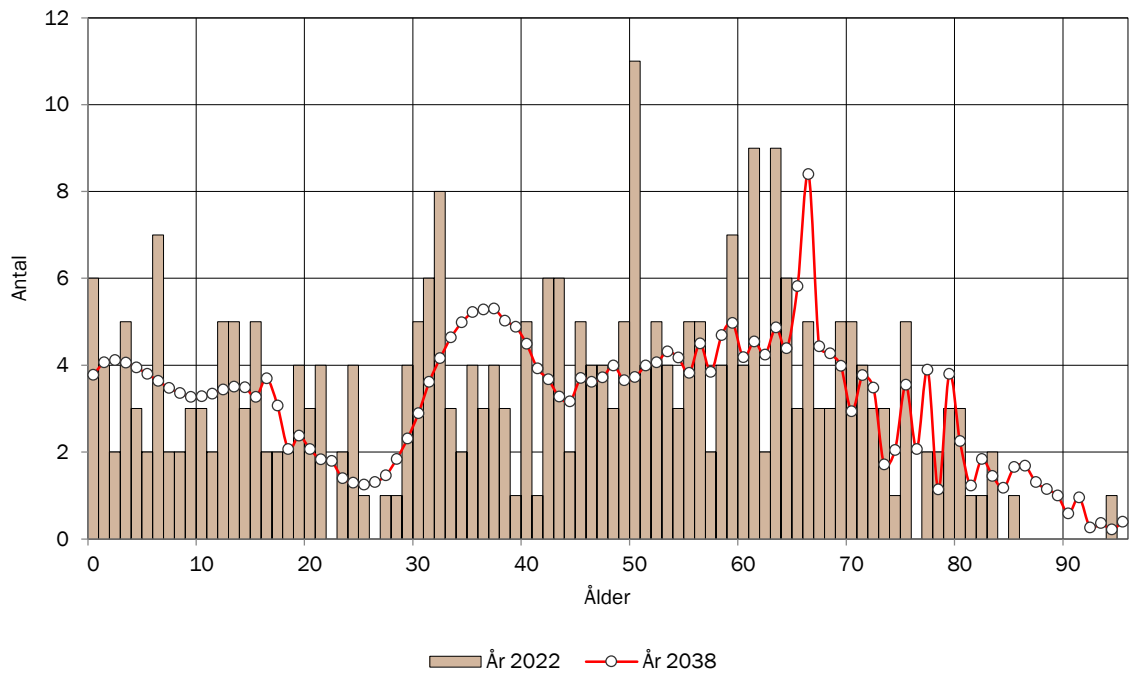

BEFOLKNINGSSTRUKTUR I SKABERSJÖ EFTER KÖN

Jämförelse mellan antalet män och antalet kvinnor i olika åldrar 2022

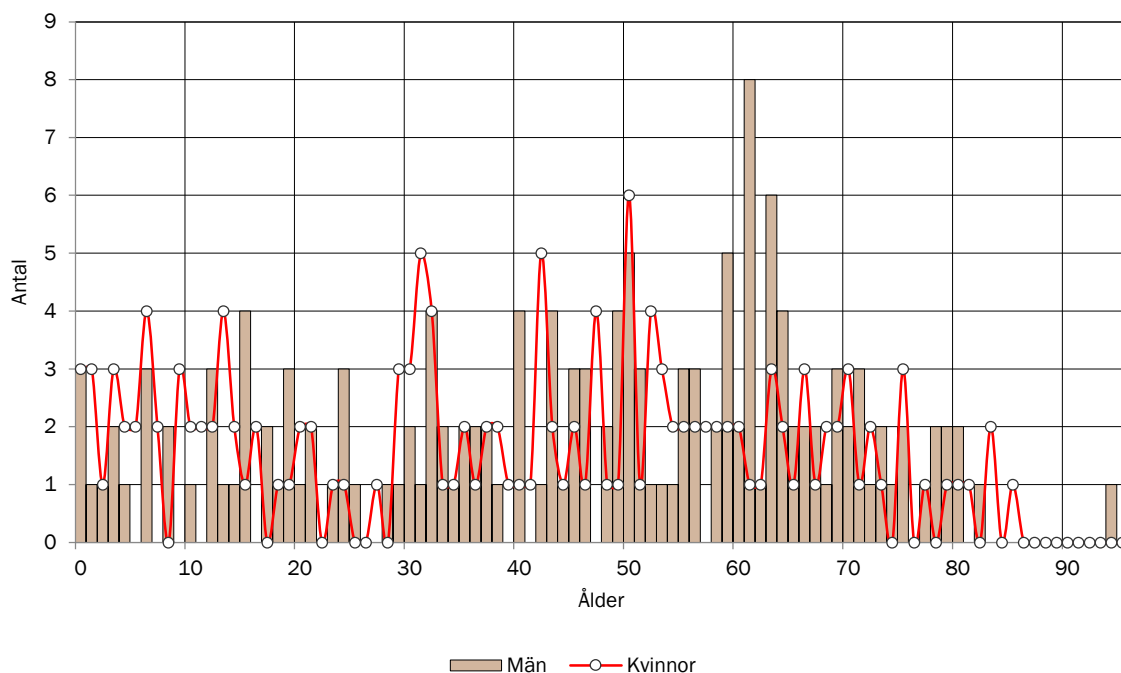

BEFOLKNINGSSTRUKTUR I SKABERSJÖ

Antal personer i respektive åldersklass per 1000 invånare 2022. Jämförelse med kommunen.

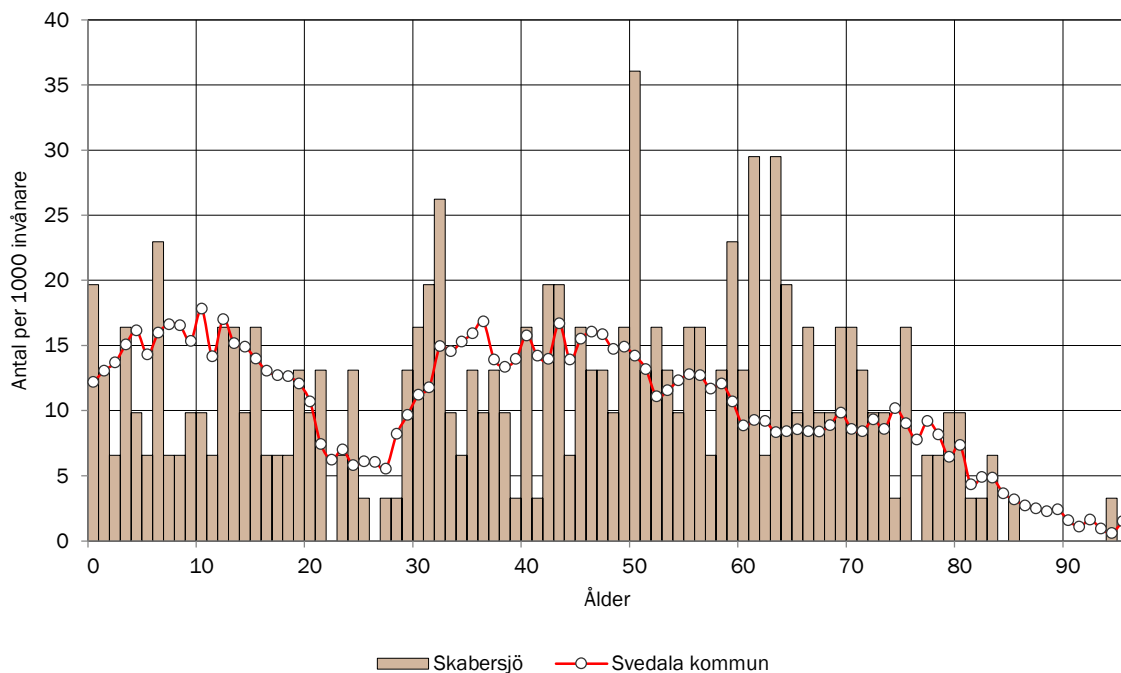

ANTAL BARN EFTER ÅLDERSKATEGORI I SKABERSJÖ

Historisk utveckling av antalet barn i Skabersjö år 2016-2022 samt prognostiserat antal 2023-2038.

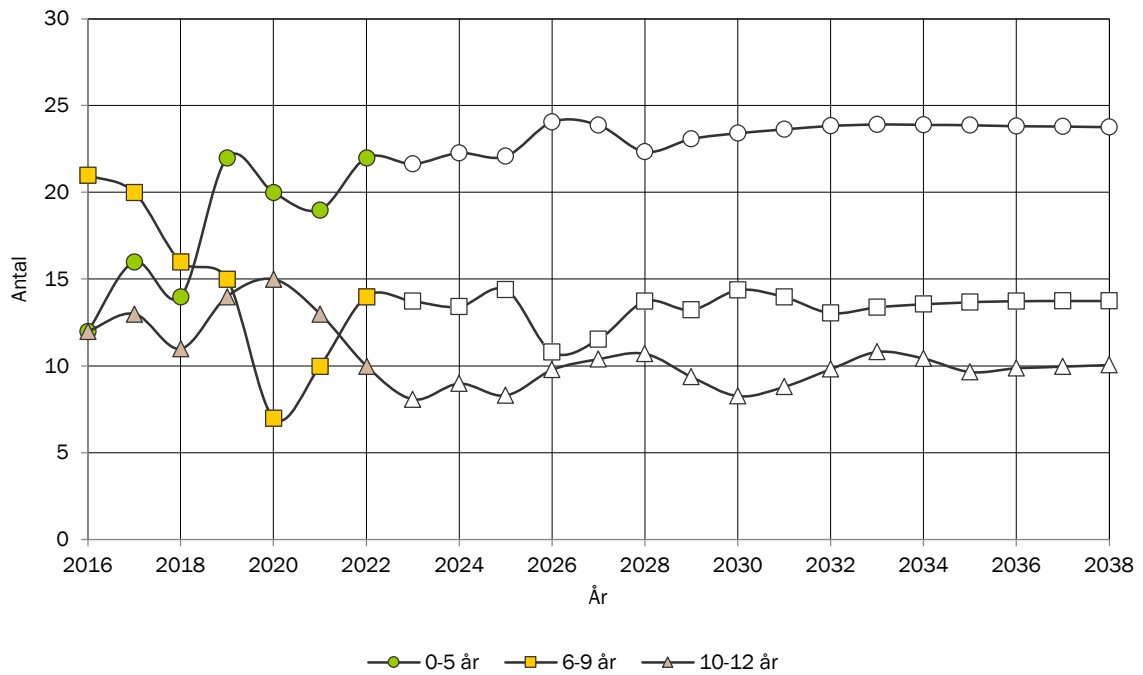

ANTAL UNGDOMAR EFTER ÅLDERSKATEGORI I SKABERSJÖ

Historisk utveckling av antalet ungdomar i Skabersjö år 2016-2022 samt prognostiserat antal 2023-2038.

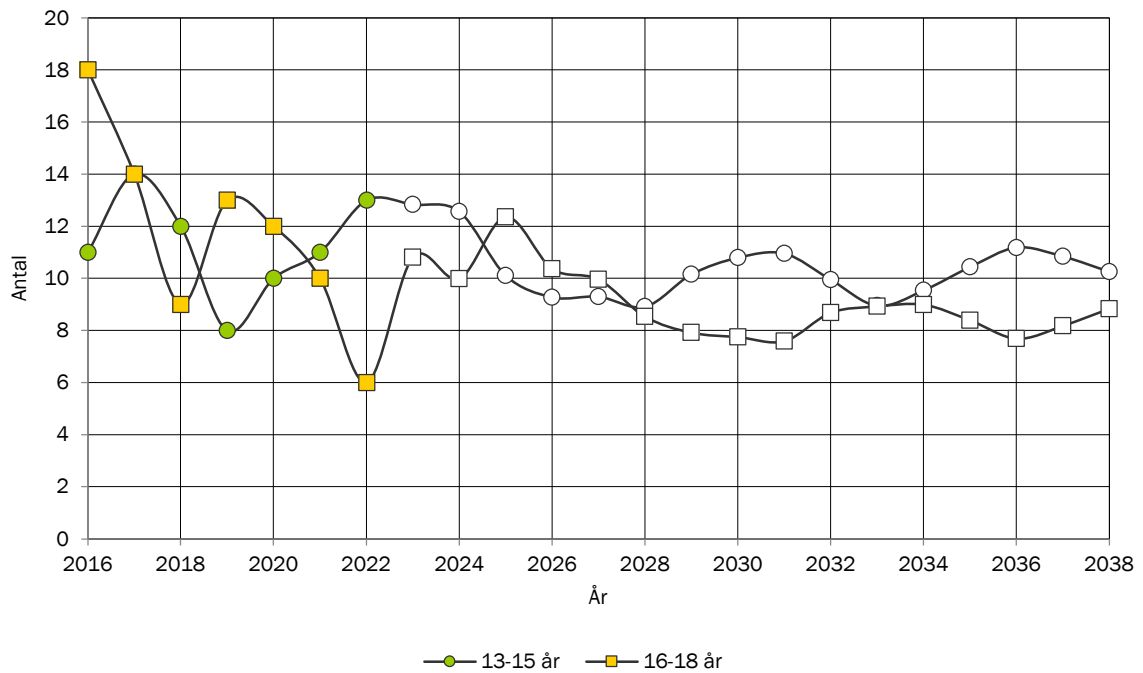

ANTAL VUXNA EFTER ÅLDERSKATEGORI I SKABERSJÖ

Historisk utveckling av antalet vuxna i Skabersjö år 2016-2022 samt prognostiserat antal 2023-2038.

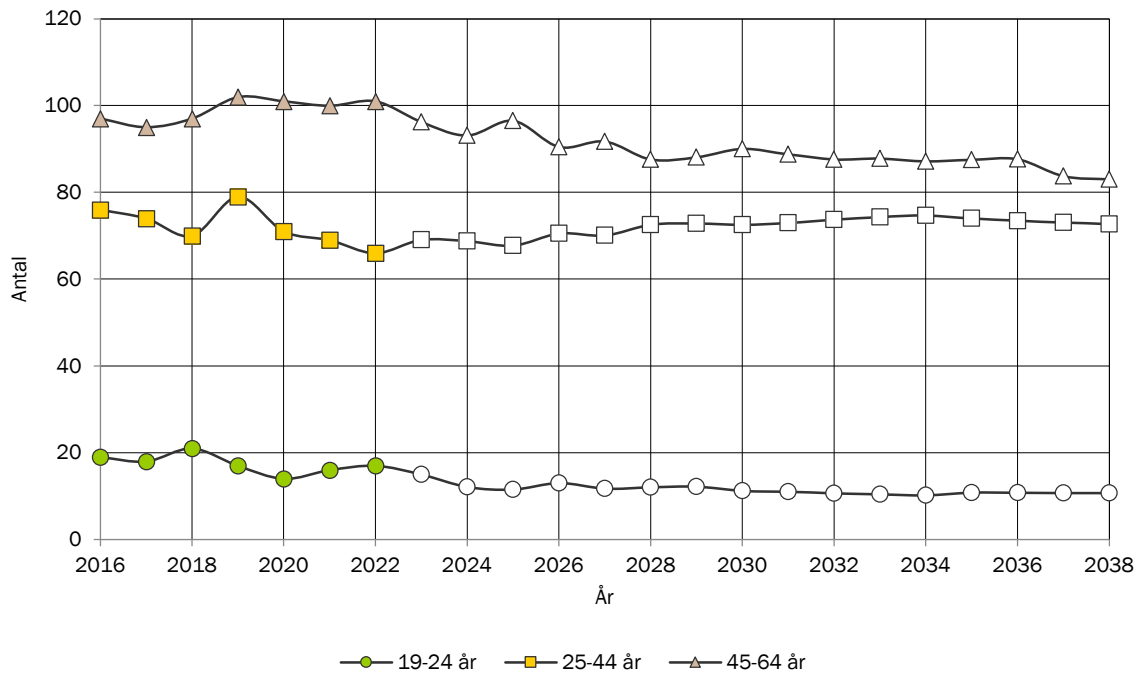

ANTAL ÄLDRE EFTER ÅLDERSKATEGORI I SKABERSJÖ

Historisk utveckling av antalet äldre i Skabersjö år 2016-2022 samt prognostiserat antal 2023-2038.

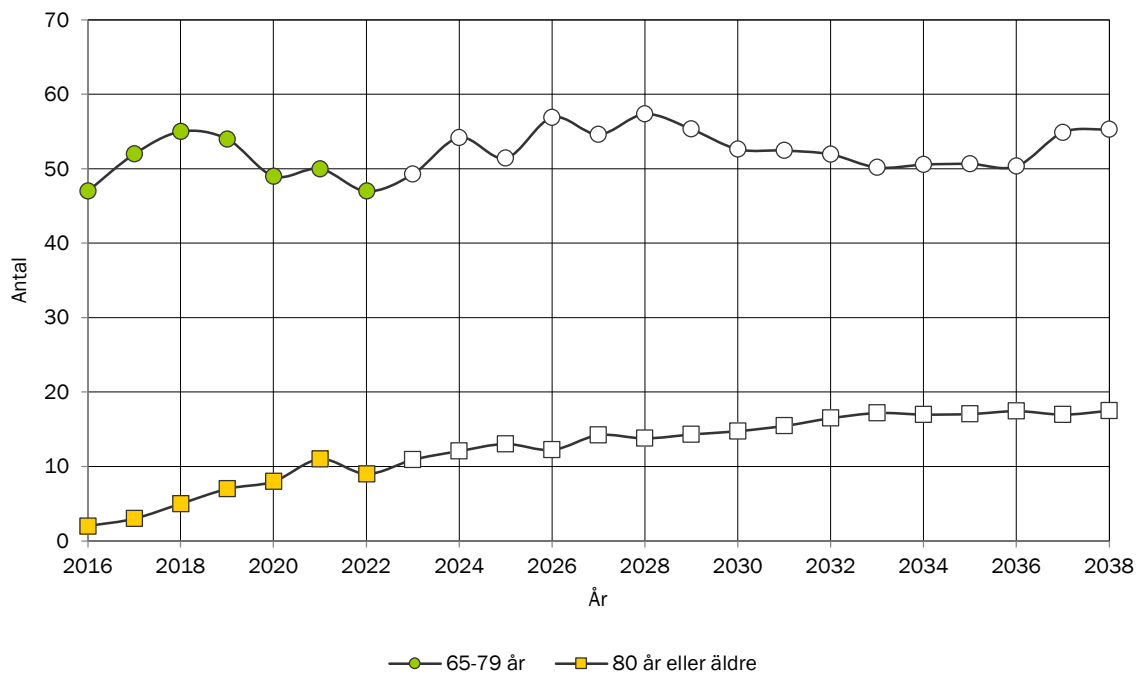

TILLÄGGSTJÄNSTER

Statisticon har ett brett utbud av tjänster som kompletterar och fördjupar våra befolkningsprognoser. Vi kan bland annat ta fram prognoser med förlängd prognoshorisont, analysera scenarier med ändrade antaganden, hålla i seminarier för att förklara resultaten för en större grupp eller bara ta fram det material du behöver för att presentera resultaten för andra. För mer information om tilläggstjänster och priser gå in på vår webbadress www.statisticon.se.



Vill du veta mer?

Vi finns tillgängliga för att svara på dina frågor eller berätta vad Statisticon kan göra för din kommun.

Ring eller maila:

Statisticon: 010-130 80 00 | prognoser@statisticon.se

Statisticon
STATISTICS & RESEARCH

Östra Ågatan 31, 753 22 UPPSALA | Tel vx: 010 - 130 80 00
E-post: prognoser@statisticon.se | Webb: www.statisticon.se